

287

**ORDO**  
**DIVINI OFFICII**  
AD USUM  
**ARCHIDIOECESIS**  
**VARSAVIENSIS.**



**VARSAVIAE.**

**1856.**

pret. fl. 4.

## DZIEŁA TREŚCI RELIGIJNEJ

ZNAJDUJĄCE SIĘ W WARSZAWIE U Ś. KRZYŻA.

- Astronomia Popularna przez X. Putiatyckiego Zgr. Mis. Warszawa 1855. zł. 6 gr. 20.
- Breviarium Romanum (editio novissima) 1 vol. in 8vo Campidonae 1855 anno (pretium pro diversitate compacturae.)
- Cantionale Ecclesiasticum (editio quinta appendice aucta) Varsaviae ad S. Crucem 1856 a.
- Cwiczenia ś. Ignacego czyli Rekolekcyje p. X. z. J. Berlin 1852 r.
- Dwie nauki przedślubne i po ślubie przydać się mogące. Berlin.
- Dwuletnie Kazania Świąteczne i Passyonalne z dodatkiem kilku mów przygodnych napisane oryginalnie przez X. z. Konrada Piramowicza zgr. ks. Ref. kanzodzieję katedralnego w Sandomierzu w roku 1850 tomów 2. Warszawa 1851 r. zł. 13 gr. 10.
- Homilie na niedziele i święta całego roku przez K. Fr. Xaw. Wołoskiego 4 tomy in 8vo. Wilno 1845 r. zł. 29.
- Homilie Katolickie czyli wykład świętych Ewangellii na niedziele i święta całego roku, napisane po niemiecku przez K. Marcina Königsdorfera, a dla wygody proboszczów osobliwie wiejskich, na język polski przełożone przez X. P. R. (w druku)
- Homilie o Męce Pańskiej Wilhelma la Luzerne kardynała i biskupa Lingoneńskiego w przekładzie z francuzkiego na język polski przez X. P. Rzewuskiego dla użytku wiernych zwłaszcza kapłanów na dwuletnie kazania passyjne przerobione. Warszawa 1846 r. zł. 6.
- Kazania na niedziele i święta całego roku przez Ks. Józefa Wilczka Prof. Teol. Past. w Tarnowie. Wilno 1853 3 tomy zł. 20.
- Kazania niedzielne przez X. Piotra Błachowicza Bernard. tomów 2 Warszawa 1833 r. zł. 10.
- Kazania parafjalne na niedziele i święta całego roku, z kaznodziej francuzkiego Kladyusza Joli Biskupa Agiueńskiego, w przekładzie na język polski przez J. W. K. D. K. Ch. skrócone 3 tomy. Warszawa 1837 r. zł. 10.
- Kazania na niedziele i święta całego roku przez X. M. Małopolskiego 3 tomy Warszawa 1852 r. zł. 18 gr. 20.
- Kazania niedzielne i świąteczne, jubileuszowe i inne rozmaite oraz homilie adwentowe, postne i niektóre niedzielne przez X. P. Winnickiego Wikaryjusza Kolleg. Zamojskiej. Wars. 1838 r. zł. 10.
- Katechizm Parafjalny obszerniejszym wykładem rzeczy objaśniony dla wygody pasterzy w winnicy pańskiej pracujących, jakoteż rodziców i nauczycieli, napisany przez X. A. Putiatyckiego Zgr. Mis. Warszawa 1853 r. zł. 6 gr. 20.
- Katechizm większy przez kardynała Bellarina napisany. Berlin.
- Missae patronorum Regni Poloniae et Sueciae zł. 3. Na papierze białym zł. 6 gr. 20.
- Missale Romanum (editio novissima) in folio. Campidonae 1855 a.
- Missale pro Defunctis, bez oprawy zł. 6 g. 20 oprawy zł. 13 g. 10.

Wolfe's

Wolfe's

Wolfe's

**ORDO**



Wolno drukować

pod warunkiem złożenia w Komitecie Cenzury po wydrukowaniu, prawem przepisanej liczby exemplarzy.

w Warszawie d. 10 (22 Września) 1855 r.

*Starszy Cenzor,*

F. SOBIESZCZAŃSKI.



**ORDO**

**DIVINI OFFICII**

AD USUM

**ARCHIDIOECESIS VARSAVIENSIS**

Auctoritate et Mandato

EXCELLENTISSIMI ILLUSTRISSIMI AC REVERENDISSIMI  
DOMINI DOMINI

**ANTONII MELCHIORIS**

**PIJALKOWSKI**

DEI ET APOSTOLICAE SEDIS GRATIA

**EPISCOPI HERMOPOLITANENSIS**

SUFFRAGANEI PLOCENSIS, AC SEDE VACANTE VICARII  
CAPITULARIS ET ADMINISTRATORIS ARCHIDIOECESIS  
VARSAVIENSIS, NECNON ECCLESIAE CATHEDRALIS  
PLOCENSIS PRAEPOSITI,

ORDINIS S. ANNAE ET S. STANISLAI I CLASSIS EQUITIS

CONSCRIPTUS AC EDITUS

Anno Domini

**1856.**



**VARSAVIÆ**

AD SANCTAM CRUCEM.

*M*



264

# STEMMA

EXCELLENTISSIMI ILLUSTRISSIMI AC REVERENDISSIMI DOMINI DOMINI.

A.

F.

H.

P.

C.

A.

M.

E.

S.

V.

A.

V.



# REVOLUTIONES ANNUAE

*Pro anno ipso Bissextili et Embolismali 1856.*

Aureus Numerus . . . . .	14	Littera Dominicalis F. E.
Epacta . . . . .	23	Littera Martyrologii D.
Cyclus Solaris . . . . .	17	Pontif. SS. D. N. Pii IX
Indictio Romana . . . . .	14	a d. 16 Jun. an. 11.

## FESTA MOBILIA.

Intervalli minor. hebd.	5	Ascensio Domini 1 Maji.
Dominica 70ae	20 Jan.	Pentecostes . . . 11 Maji.
Feria IV Ciner.	6 Febr.	SSS. Trinitatis 18 Maji.
Pascha . . . . .	23 Mart.	F. Corp. Chr. 22 Maji.
Dies Rogat. 28, 29 et 30	Aprilis.	Domin. post Pentec. 28
		Dom. 1 Advent. 30 Nov.

Matrimonia hoc anno possunt celebrari solemn. a die 7 Januar. ad 5 Februarii inclusive et a die 31 Martii ad 29 Novembris inclusive.

## JEJUNIUM IV TEMPORUM.

Die 13, 15 et 16 Febr.	Die 17, 19 et 20 Sept.
Die 14, 16 et 17 Maji.	Die 17, 19 et 20 Dec.

Ordines Sacri Temporibus a Jure statutis 16 Februarii.—8 et 22 Mart.—17 Maj.—20 Sept. et 20 Decembr.

## ANIMADVERSIO.

† Significat Dominicas et Festa cum praecepto audiendi Missam etc.

\*\* Significant Festa Palatii primi ordinis.

\* Festa Palatii secundi ordinis.

Litterae A. R. Vir. Viol. Nigr. significant Colores paramentorum Ecclesiae.



## Januarius dierum 31.

- † A. 1 Fer. 3 Circumcisio D. N. J. C. dx 2 Cl. cum praecepto, omn. pr. G. Cr. Pr. et Com. Nativ. In vesp. com. seq. ttum Or. propr. *Hodie promulg. Fest. Epiph. Dom. seq.*
- R. 2 F. 4 Octav. S. Stephan. dx Off. ex fest. et pr. com. 2 oct. in L. et M. G. Cr. Praef. Nat. Com. ord. Vesp. a cap. de seq. com. praec. et SS. Innoc. MM.
- A. 3 F. 5 Oct. S. Joann. Ap. dx Of. ex fest. et pr. com. oct. SS. Innoc. G. Cr. Pr. Ap. In vesp. com. seq. ex 1 vesp.
- R. 4 F. 6 Oct. SS. Innoc. MM. dx Off. ex fest. et pr. In 3 Noct. Ant. 2 *Isti sunt loco Tradiderunt. Te Deum Gl. Grad. sine Cr. Pr. Nat. In vesp. com. Vigil. et S. Telesphori P. M.*
- A. 5 Sab. Vigil. sine jej. sdx Of. ex Circumcis. et pr. com. S. M. in L. et M. G. 3 or. B. sine Cr. Pr. Nat. Com. ord. Vesp. de seq. ttum. *H. term. Jesu Tibi etc. Hodie et per tot. oct. proh. Mis. Votiv. et Def. priv. except. un. praes. corp.*
- † A. 6 Dom. vacat. Epiphania D. dx 1 Cl. cum oct. et praecept. omn. pr. Mat. incip. absolute ab ant. *Afferte hodie ttum. Ante Mis. benedic. Auri etc. Proces. G. Cr. Pr. et Com. propr. per tot. Oct. Vesp. fest. Cras mane aper. Nuptiae.*
- A. 7. F. 2 De 2 die oct. sdx omn. ex fest. et pr. Matut. more solit. L. 1 N. de Ep. ad Rom. G. 2 or. B. 3 Eccl. v. p. Pap. Cr. Pr. etc. Epiph. *Ita per tot. oct. nisi aliter not. Vesp. oct.*
- A. 8 F. 3 De 3 die oct. sdx omn. ut heri et pr.
- A. 9 F. 4 De 4 die oct. sdx omn. ut supr. et pr.

- A. 10 F. 5 De 5 die oct. sdx ut supr. In vesp,  
com. S. Hygini P. M.
- A. 11 F. 6 De 6 die oct. sdx Off. ex fest. et pr.  
com. S. M. G. 3 or. B. Cr. Pr. etc. festi. Vesp.  
a cap. de Dom. infra oct. com. oct. Ant. *Ad-*  
*moniti* *¶ Omnes de Sabba.*
- A. 12 Sab. De Dom. infra oct. sdx Off. ex fest.  
et pr. L. 1 N. de Ep. ad Rom. com. oct. G.  
sine 3 or. Cr. Pr. etc. Ep. Vesp. dx de oct.  
com. Dom. 1 p. Ep. Ant. *Fili.*
- \* † A. 13 Dom. vacat. 1 p. Epiph. Octava Ep.  
dx of. ex fest. et pr. L. 1 N. Incip. 1 *ad Cor.*  
Gl. Cr. Pr. etc. Epiph. In ves. com. seq. et S.  
Felicis.
- A. 14 F. 2 S. Hilarii E. C. E. D. dx H. m. L.  
1 N. fer. 9 l. et com. S. M. G. Cr. Pr. com.  
Vesp. a cap. de seq. H. m. com. praec. et S.  
Mauri.
- A. 15 F. 3 S. Pauli 1 Erem. dx L. 1. N. fer. 9  
l. et com. S. Mauri G. sine Cr. Pr. com. In ves.  
com. seq.
- R. 16 F. 4 S. Marcelli P. M. sdx L. 1 N. fer.  
suffr. G. 2 or. B. *Deus qui salut.* 3 Eccl. v. p.  
Pap. Vesp. de seq. com. praec.
- Cras Dies Onomastica suae Illustrissimae  
ac Reverendissimae Excellentiae Administratoris  
nostri Vigilantissimi. Quem ut Deus servet ad mul-  
tos annos incolumem, ferventius hac die vota  
precesque nostras ad Aras depromamus.
- A. 17 F. 5 S. Antonii Ab. dx L. 1 N. Incip. 2  
ad Cor. ex Dom. 2 p. Epiph. G. Pr. com. Vesp.  
de seq. com. S. Pauli praec. et S. Priscae V. M.
- A. 18 F. 6 Cathedrae S. Petri Rom. dx maj-

- of. pr. 9 l. S. Priscæ com. S. Pauli et Priscæ  
in L. et M. G. Cr. Pr. Ap. In vesp. com. S.  
Pauli, seq. et SS. Marii etc. MM.
- \* R. 19 Sab. S. Henrici E. M. P. R. S. dx L.  
1 N. *A Mileto* 9 l. Dom. 2 p. Ep. com. ejusd.  
et SS. MM. in L. et M. Gl. sine Cr. Pr. com.  
U. Ev. Dom. In vesp. com. Dom. 70ae Bened.  
cum 2 Alleluja *et dein initio omn. horar. loco*  
*Alleluja dic. Laus tibi Dne usq. ad Pascha et*  
*ubicunque reperiat Alleluja omittat.*
- † Viol. 20 Dom. 70mae De ea sdx 2 Cl. of. ex  
Psalt. et pr. suffr. ad Prim. 4 Psal. loco *Con-*  
*fitemini dic. Ps. Dnus regnavit usq. ad Pasch.*  
Symb. prec. Mis. pr. sine G. 2 or. B. *Deus qui*  
*salut.* 3 Eccl. v. p. P. Cr. Pr. Trin. Vesp. de seq.  
com. Dom. NB. *Fest. SS. Nominis Jesu transf.*  
*sed ubi est Tit. Eccl. celebratur cum 9 l. com. et*  
*U. Ev. Dom.*
- R. 21 F. 2 S. Agnetis V. M. dx of. pr. L. 1 N.  
*Confitebor G. (Tract. dic. in omn. fest. usq. ad*  
*Pascha)* Pr. com. In vesp. com. seq.
- R. 22 F. 3 SS. Vincentii etc. MM. sdx L. 1 N.  
fer. suffr. pree. Dom. G. 2 or. B. 3 Eccl. Pr.  
com. Vesp. de seq. com. pree. et S. Emerent.  
V. M. *Hym. ejusd. metri term. Jesu Tibi.*
- A. 23 F. 4 Despons. B. V. M. dx maj. of. pro aliq.  
loc. 9 l. et com. S. V. Gl. Cr. Pr. B. *Et Te in*  
*Desp.* In vesp. com. seq.
- R. 24 F. 5 Transl. S. Eriici M. P. R. S. dx L. 1  
N. fer. Gl. Pr. com. Vesp. de seq. com. S. Petri  
et pree.
- A. 25 F. 6 Convers. S. Pauli Ap. dx maj. of. pr.  
com. S. Petri G. Cr. Pr. Ap. In vesp. com. S.  
Petri. et seq.



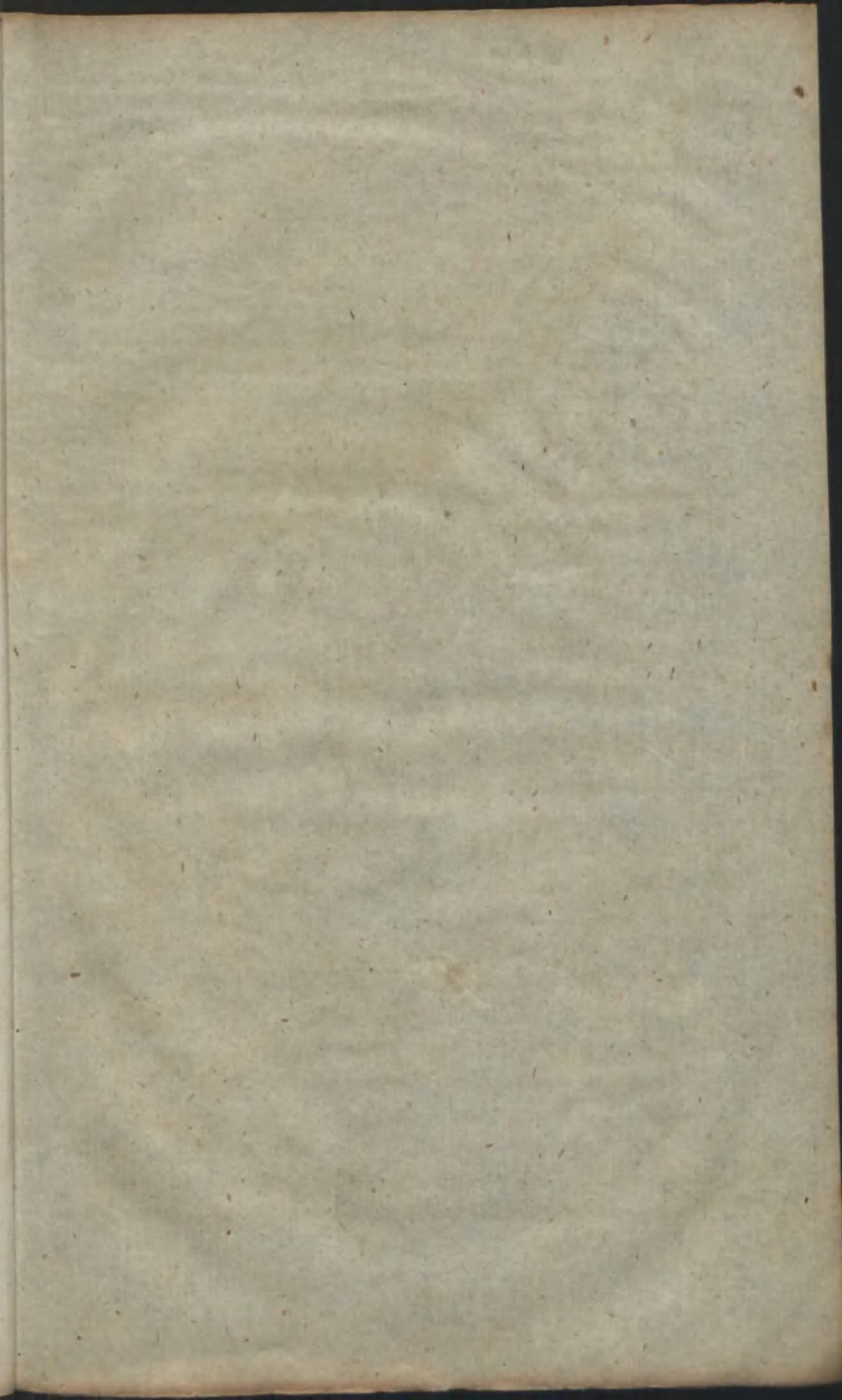

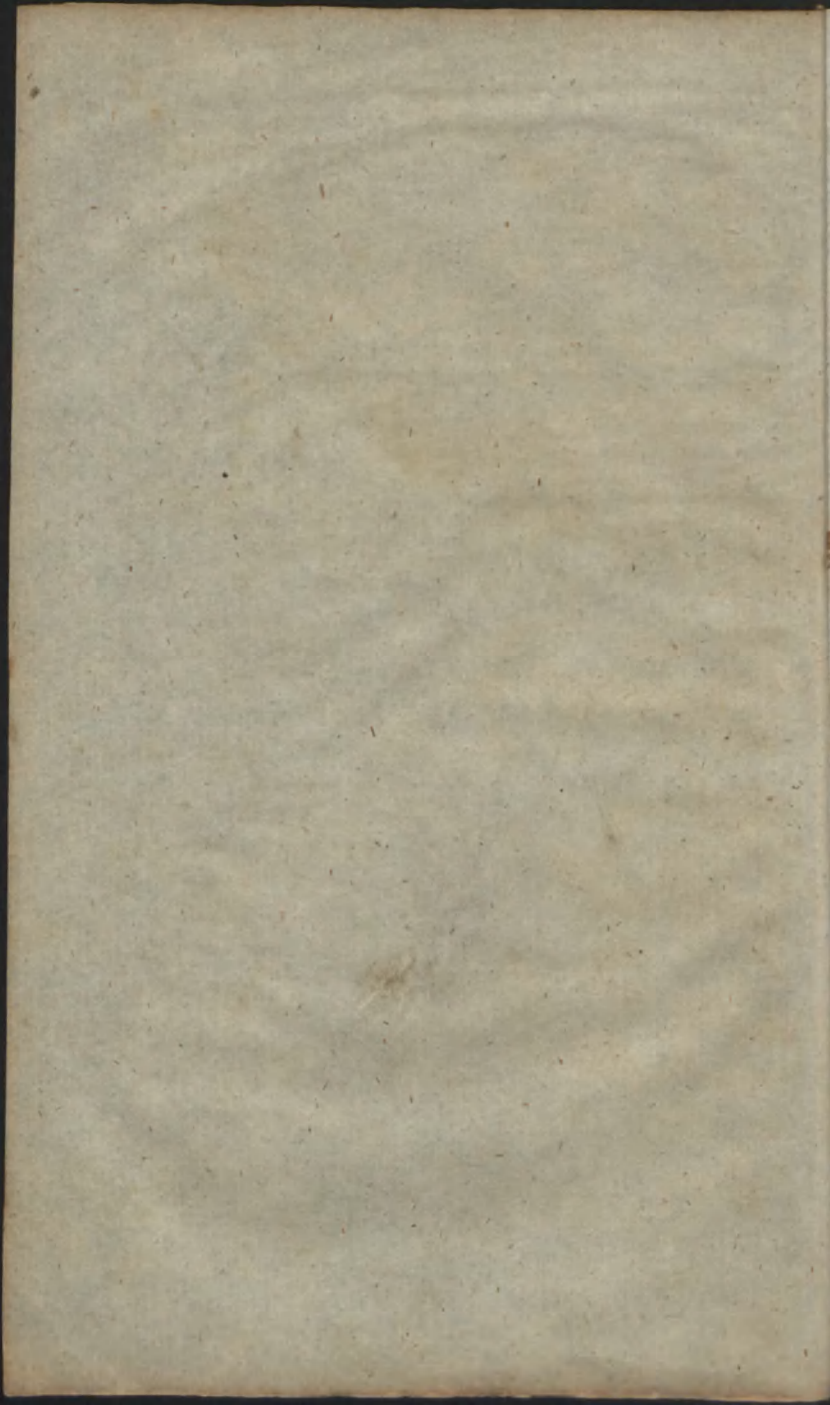

- R. 26 Sab. S. Polycarpi E. M. dx (*recenter*) L. 1  
 N. fer. G. Pr. com. In vesp. com. Dom. *Cras  
 promulg. Jej. fer. 6 et fest. Purif. B. V. M.*  
 † Viol. 27 Dom. 60ae De ea sdx 2 Cl. of. ex Psalt.  
 et pr. suffr. ad Prim. 4 Psal. Symb. prec. M.  
 pr. 2 or. B. 3 Eccl. Cr. Pr. Trin. Vesp. de seq.  
 com. Dom. *Hum Hymn. term. Jesu Tibi etc.*  
 A. 28 F. 2 Fest. SS. Nomin. Jesu dx 2 Clas. ex  
 Dom. 2 p. Ep. of. ibi 9 l. et com. in Mis. pr.  
 S. Agnetis 2do G. Cr. Pr. Nat. In vesp. com. seq.  
 A. 29 F. 3 S. Franc. Sales. E. C. dx H. m. L.  
 1 N. fer. G. Pr. com. In vesp. com. seq.  
 R. 30 F. 4 S. Martinæ V. M. sdx Hym. pr. L.  
 1 N. fer. suffr. prec. Dom. G. 2 or. B. 3 Eccl.  
 Pr. com. Vesp. de seq. H. m. com. praec.  
 A. 31 F. 5 S. Petri Nol. C. dx L. 1 N. fer. G.  
 Vesp. a cap. de seq. com. praec.

Februarius dierum 29.

- A. 1 F. 6 Jejun. S. Brigidæ V. P. R. P. dx L. 1  
 N. fer. G. Tract. Pr. com. Vesp. de seq. com.  
 praec. *Hymn. term. Jesu Tibi etc.*  
 A. 2 Sab. Purific. B. V. M. dx 2 Cl. *cum prae-  
 cepto* of. pr. Ante Mis. *Benedic. ac distrib.  
 Candelar. et Proces. in Col. Viol. si cum SS.  
 Sacr. in Albo* G. Tract. Cr. Pr. Nat. *Ad Ev.  
 et ab Elevat. ad Commun. tenent. Candel. accens.*  
 In vesp. com. Dom. et S. Blasii. *Post Compl.  
 ant. Ave Regina usque ad Coenam Dni. Cras  
 promulg. Jej. 40ae a fer. 4 Ciner. seq.*



Viol. 3 Dom. 50ae De ea sdx 2 Cl. of. ex Psalt.  
 et pr. suffr. ad Prim. 4 Psal. Symb. prec. com.  
 S. Blasii sine lect. 3 or. *A cunctis* Cr. Pr. Trin.  
 Vesp. de seq. com. Dom.

A. 4 F. 2 S. Ansgarii E. C. P. R. S. dx L. 1 N.  
 fer. G. Tract. Pr. com. Vesp. a cap. de seq.  
 com. praec.

R. 5 F. 3 S. Agathae V. M. dx L. 1 N. *Confitebor*  
 G. Pr. com. in *Canone Mis. bedic. Panis etc. ex*  
*Rit.* Vesp. festi ttum.

*Hodie vesp. claud. nupt. amov. in Eccl.*  
*flor. Vexilia, velant. Altar. Cras Exam. ord.*

Viol. 6 F. 4 Cin. Jej. 40ale De ea simpl. of. ex  
 Psalt. fer. 4 et pr. suffr. com. † prec. fer. in  
 L. et omn. hor. flex. gen. (*quod servat. in of.*  
*feriali tot. 40a*) *Benedict. ac distr. Ciner. et*  
*Process.* M. pr. sine G. et Cr. 2 or. *A cunct.*  
 3 *Omnip.* Pr. Quadr. (usque ad Dom. Pass. nisi  
 aliter not.) Vesp. de seq. H. m. com. fer. *Hod.*  
*Miss. Votiv. et Def. prohib.*

A. 7 F. 5 S. Romualdi Ab. dx L. 1 N. *Beatus vir.*  
 ex com. Conf. 9 l. com. et U. Ev. fer. G. Pr.  
 Q. (2 M.) Vesp. a cap. de seq. com. praec. et fer.  
 (*ita serv. in off. et Mis. de fest. dx per tot.*  
*Quadr.*).

A. 8 F. 6 S. Joan. de Math. C. dx L. 1 N. *Bea-*  
*tus vir* 9 l. com. et U. Ev. fer. G. Tract. Pr.  
 Q. (2 M.) Vesp. a cap. de seq. com. praec. et fer.

R. 9 Sab. S. Apolloniae V. M. P. R. P. dx L. 1  
 N. *Confitebor* 9 l. com. U. Ev. fer. G. Pr. Q.  
 (2 M.) In vesp. com. Dom. Cras promulg. IV  
 Temp. fer. 4, 6 et Sab. seq. *Hodie et per tot.*  
*Quadr. quotidie Vesp. dic. ante comest. (solis*  
*ttum Dom. exceptis).*

- Viol. 10 Dom. 1 Quadr. De ea sdx 1 Cl. of. ex Psalt. et pr. *Hym. pr.* suffr. ad Prim. 4 Ps. Symb. prec. Mis. pr. Vesp. de seq. H. m. com. praec. et Dom.
- A. 11 F. 2 S. Andreae Cors. E. C. dx lp. ex 4 huj. L. 1 N. *Fidel. sermo* 9 l. com. et U. Ev. fer. G. Pr. Q. (2 M.) In vesp. com. seq. et fer.
- R. 12 F. 3 S. Canuti R. M. sdx lp. ex 19 Jan. of. ibi L. 1 N. *Fratres debitor.* ex com. plur. MM. RR. ex com. un. M. 9 l. com. et U. Ev. fer. suffr. prec. Dom. G. 3 or. *A cunctis* Pr. Q. (2 M.) Vesp. a cap. de seq. H. m. com. praec. et fer. suffr. ad Compl. prec.
- A. 13 F. 4 IV Temp. S. Ildephonsi E. C. sdx lp. ex 23 Jan. of. *pro aliq. loc.* L. 1 N. *Fidel. serm.* 9 l. com. et U. Ev. fer. suffr. etc. *ut heri* Vesp. a cap. de seq. H. m. com. praec. fer. et S. Valentini M. suffr. ad Compl. prec.
- A. 14 F. 5 S. Rajmundi de Penaf. C. sdx lp. ex 23 Jan. of. ibi L. 1 N. *Beatus vir* 9 l. com. fer. et S. M. suffr. prec. Dom. G. Pr. Q. (2 M.) U. Ev. fer. Vesp. de seq. com. pr. fer. et SS. Faustini etc. MM.
- \* R. 15 F. 6 IV Temp. S. Timothaei E. M. dx (*recent.*) lp. ex 24 Jan. of. ibi L. 1 N. *A Mileto* 9 l. fer. com. fer. et SS. MM. G. Pr. Q. (2 M.) Ult. Ev. fer. Vesp. a cap. de seq. com. praec. et fer.
- \* R. 16 Sab. IV Temp. S. Ignatii E. M. dx (*recent.*) lp. ex 1 huj. L. 1 N. *A Mileto* 9 l. com. et U. Ev. fer. G. Pr. Q. (2 M.) *Ord. sacri.* In vesp. com. Dom.
- † Viol. 17 Dom. 2 Quadr. De ea sdx 2 Cl. of. ex Psalt. et pr. suffr. ad Prim. 4 Ps. Symb.

- prec. Mis. pr. Cr. Pr. Q. Vesp. de seq. com. Dom. et S. Simeonis M.
- R. 18 F. 2 SS. Fabiani etc. MM. dx ex 20 Jan. of. ibi L. 1 N. *Fratr. debit.* 9 l. com. fer. et S. M. G. Pr. Q. (2 M.) U. Ev. fer. In vesp. com. seq. et fer.
- † A. 19 F. 3 S. Conradi Plac. G. sdx off. *pro aliq. loc.* L. 1 N. *Beatus vir* 9 l. com. et U. Ev. fer. suffr. prec. Dom. G. 3 or. *A cunctis* Pr. Q. (2 M.) Vesp. de seq. H. m. com. praec. et fer.
- A. 20 Fer. 4 S. Joan. Chrys. E. C. E. D. dx ex 27 Jan. of. ibi L. 1 N. *Fidel. sermo* 9 l. com. et U. Ev. fer. G. Cr. Pr. Q. (2 M.) Vesp. a cap. de seq. com. praec. et fer.
- R. 21 F. 5 S. Dorotheae V. M. P. R. P. dx ex 6 huj. L. 1 N. *Confitebor* 9 l. com. et U. Ev. fer. Gl. Pr. Q. (2 M.) Vesp. de seq. com. S. Pauli praec. et fer.
- A. 22 F. 6 Cathedrae S. Petri Ant. dx maj. of. pr. 9 l. fer. com. S. Pauli et fer. G. Cr. Pr. Ap. (2 M.) In vesp. com. S. Pauli seq. et fer.
- A. 23 Sab. Vig. (de qua in of. nihil) S. Petri Dam. E. C. E. D. dx L. 1 N. *Fidel. serm.* 9 l. com. et U. Ev. fer. G. 2 or. fer. 3 Vig. Cr. Pr. Q. (2 M.) In vesp. com. Dom. *In Martyrol. pro crast. die leg. Sexto Cal. Mart. Luna sub Lit. D. (Vig. S. Mathiae) Et alibi alior. etc.*
- † Viol. 24 Dom. 3 Quadr. De ea sdx 2 Cl. of. ex Psalt. et pr. suffr. ad Prim. 4 Ps. Symb. pr. M. pr. 2 or. *A cunctis.* 3 *Omni p.* Cr. Pr. Q. Vesp. de seq. com. Dom. *In Martyrolog. pro crast. die leg. Sexto Calendas Martii (Luna sub D.) dies 25 Febr. In Judaea natalis S. Mathiae Ap. etc.*



- R. 25 F. 2 S. Mathiae Ap. dx 2 Cl. (lp. ex heri) of.  
pr. 9 l. com. et U. Ev. fer. G. Cr. Pr. Ap. (2 M.)  
In vesp. com. seq. et fer.
- A. 26 F. 3 S. Sigfridi E. C. P. R. S. dx (lp. ex  
heri) L. 1 N. *Fidel. sermo* 9 l. com. et U. Ev.  
fer. G. Pr. Q (2 M.) Vesp. a cap. de seq. com.  
praec. et fer.
- A. 27 F. 4 S. Scholasticae V. dx ex 10 huj. L.  
1 N. *De virginibus* 9 l. com. et U. Ev. fer.  
G. Pr. Q. (2 M.) Vesp. a cap. de seq. H. m.  
com. pr. et fer.
- A. 28 F. 5 S. Titi E. C. dx (*noviter Decr. Pii IX*  
*18 Maj. 1854 instit. Offic. et Mis. vide in*  
*sine Directorii praesent. typis impres.*) fuit lp.  
ex 17 huj. L. 1 N. *Fidel. serm.* 9 l. com. et  
U. Ev. fer. G. Pr. Q. (2 M.) In vesp. com. f.  
Viol. 29 F. 6 De ea simpl. of. ex Psalt. et pr.  
prec. fer. per omn. hor. flex. gen. com. † suffr.  
in Prim. 4 Ps. Mis. pr. 2 or. *A cunctis* 3 Omn.  
Pr. Q. Vesp. de seq. com. praec.

## Martius dierum 31.

- A. 1. Sab. S. Albini E. C. P. R. P. dx L. 1 N.  
*Fidel. serm.* 9 l. com. et U. Ev. fer. G. Pr. Q.  
(2 M.) In vesp. com. Dom. *Cras promulg. init.*  
*Comm. Pasch. Dom. seq. cum monit. neces. in*  
*Parochia.*
- † Viol. 2 Dom. 4 Quadr. De ea sdx 2 Cl. of. ex  
Psalt. et pr. suffr. ad Prim. 4 Ps. Symb. pr.  
M. pr. Cr. Pr. Q. Vesp. de seq. com. Dom. *Ho-*  
*die SS. Ministri utuntur Dalmat. et org. puls.*  
*in Mis. solenni.*



- A. 3 F. 2 S. Helenae Vid. Imp. P. R. P. dx ex heri  
L. 1 N. *Mulierem* 9 l. com. et U. Ev. fer. G. Pr.  
Q. (2 Mis.) Vesp. de seq. com. praec. et fer. tum.
- A. 4 F. 3 S. Casimiri C. P. R. P. dx 2 Cl. L. 1 N.  
*Justus* 9 l. com. fer. et S. Lucii in Mis. pr. tum.  
G. Cr. P. Q. (2 M.) In vesp. com. seq. et fer.
- R. 5 F. 4 Transl. S. Venceslai M. P. R. P. dx  
L. 1 N. *Fratr. debitores* RR. ex com. 1 Mart.  
9 l. com. et U. Ev. fer. G. (2 M.) In ves. c. fer.
- Viol. 6 F. 5 De ea of. ex Psalt. et pr. prec. fer.  
per omn. hor. flex. gen. com. † suffr. ad Prim.  
4 Ps. et prec. fer. M. pr. 2 or. *A cunct.* 3  
*Omnip.* Pr. Q. Vesp. de seq. com. fer. et SS.  
Perpetuae etc. MM.
- A. 7 F. 6 S. Thomae Aquin. C. E. D. dx L. 1  
N. *Sapient.* 9 l. com. et U. Ev. fer. ac SS. MM.  
G. Cr. Pr. Q. (2 M.). Vesp. a cap. de seq. com.  
praec. et fer.
- A. 8 Sab. S. Joan. de Deo C. dx L. 1 N. *Beatus  
vir* 9 l. com. et U. Ev. fer. G. Cr. Pr. Q. (2 M.)  
*Ordin. sacri.* In vesp. com. Dom. *Hodie ante  
Vesp. Cruc. et Imag. SS. velo viol. teg. in  
Eccl. suffr. SS. et com. † cessant. Gloria Patri  
non dic. in RR. Mat. et horar. in fine Ps. Ve-  
nite. In Mis. omit. Ps. Judica: Gloria ad Introit.  
et Lavabo sed in of. et Mis. de festis oia dic.  
more solito. Cras incip. Com. Pasch.*
- † Viol. 9 Dom. Pass. De ea sdx 1 Cl. of. ex Psalt.  
et pr. ad Prim. 4 Ps. Symb. et prec. Mis. pr.  
2 or. Eccl. v. p. Pap. 3 non dic. usq. ad Pascha  
sed in Mis. de fest. sdx dic. 3 or. Cr. Pr. † quo-  
tidie usq. ad Sab. S. (nisi aliter not.) In vesp.  
com. seq. ad Compl. prec.



- \* R. 10 Fer. 2 Quadrag. MM. sdx L. 1 N. *Fratr. debit.* 9 l. com. et U. Ev. fer. ad Prim. et Compl. prec. Dom. M. pr. 3 or. Eccl. v. p. P. Pr. † (2 M.) Vesp. a cap. de seq. com. praec. et fer.
- A. 11 F. 3 SS. Cyrilli etc. CC. PP. P. R. P. dx lp. ex 9 huj. L. 1 N. *Laudemus viros* 9 l. com. et U. Ev. fer. prec. Dom. G. 3 or. Eccl. Pr. † (2 M.) Vesp. de seq. com. praec. *Cras examen Ordinand.*
- A. 12 F. 4 S. Gregor. M. P. E. D. dx L. 1 N. *Sapient.* 9 l. com. et U. Ev. fer. G. Cr. Pr. † (2 M.) Vesp. a cap. de seq. com. praec. et fer.
- A. 13 F. 5 S. Franciscæ Vid. dx ex 9 huj. L. 1 N. *Mulierem* 9 l. com. et U. Ev. fer. G. Pr. † Vesp. de seq. com. praec. et fer. H. term. *Jesu Tibi.*
- A. 14 F. 6 VII Dolor. B. V. M. dx maj. of. pr. 9 l. com. et U. Ev. fer. G. Prosa Cr. Pr. B. *Et Te in transfix.* (2 M.) In vesp. com. fer.
- Viol. 15 Sab. De ea simpl. of. ex Psalt. et pr. prec. fer. per omn. hor. flex. gen. M. pr. 2 or. Eccl. Pr. † Vesp. a cap. de Dom. ad Compl. prec. *Cras et usque ad Dom. in Albis prohib. Mis. Vol. et Def. priv. except. unica praes. corp. prim. 3 dieb. hebdom. major. et a fer. 2 Pasch. Cras promulg. hebd. S. Dom. seq. fest. Pasch. cum disp. benedict. Esculent. et aliis neces. in Parochia hoc temp.*
- † Viol. 16 Dom. Palm. De ea sdx 1 Cl. of. ex Psalt. et pr. in Prim. 4 Psal. Symb. et prec. Bened. et distr. Palm. Proces. cum stat. M. pr. or. unic. Pas. in Mis. sol. legit. in corn. Ep. cum Palm. in priv. in corn. Ev. sine Palm. Cr. Pr. † U. Ev. S. Joan. in priv. ex Bened. Palm. vesp. Dom. ad Com. prec.



- Viol. 17 F. 2 De ea simpl. of. ex Psalt. et pr. prec. f. per omn. hor. flex. gen. in Prim. 4 Ps. et prec. fer. Ant. pr. M. pr. 2 or. Eccl. etc. 3 non dic. Pr. † Vesp. fer. prec. fer. flex. gen. in Compl. prec.
- Viol. 18 F. 3 Maj. hebd. De ea omn. ut heri et pr. Vesp. fer. etc.
- Viol. 19 F. 4 ut supr. et pr. vesp. Matut. tenebr. Rit. Vide in Brev. et Manual. Caerem. NB. Ubi S. Joseph. est tit. aut Patr. princ. Eccl. eum praecepto celebratur hodie quoad sol. praecept. sed in of. et Mis. nihil fit de eo. Seq. triduo nulla Mis. priv. pot. celebr. imo nec solemn. in Oratoriis publ. et ipsis Eccles. ubi non aservatur SS. Sacram.
- A. 20 F. 5 Coena Dni dx 1 Cl. omn. pr. in Missal. et Brev. vidend. In of. Col. Viol. in M. Alb. Ad G. puls. Camp. et Org. quae dein. silent ad Gl. Sab. S. or. unic. Cr. Pr. † Com. Hanc igitur et Qui pridie pr. Consecr. 3 host. maj. (in Cath. Olea) pax non datur Com. Cleri Vesp. in choro finita process. Denud. Altar. lotio ped. Hoc trid. trans. Alt. maj. genuflect. Cruci except. Celebrant. Cras et ipse genufl. In Martyrol. pro fer. 5, 6. Sab. nihil legitur.
- Niger 21 F. 6 Paraseeves dx 1 Cl. omn. pr. in Brev. Missal. diligent. leg. Cruz Alt. maj. coop. velo nigr. Passio Ador. Cruc. (in qua ob rev. tum pedes crucifixi oscul.) Finita liturg. Vesp. die. ante expos. SS. flex. gen. dein. Process. ad sepulchr.
- A. 22 Sab. Sanct. dx 1 Cl. omn. pr. in Brev. et Missal. videnda. In hor. min. Bened. Ignis. Proph. Fontis Col. Viol. (solus Diac. Bened.

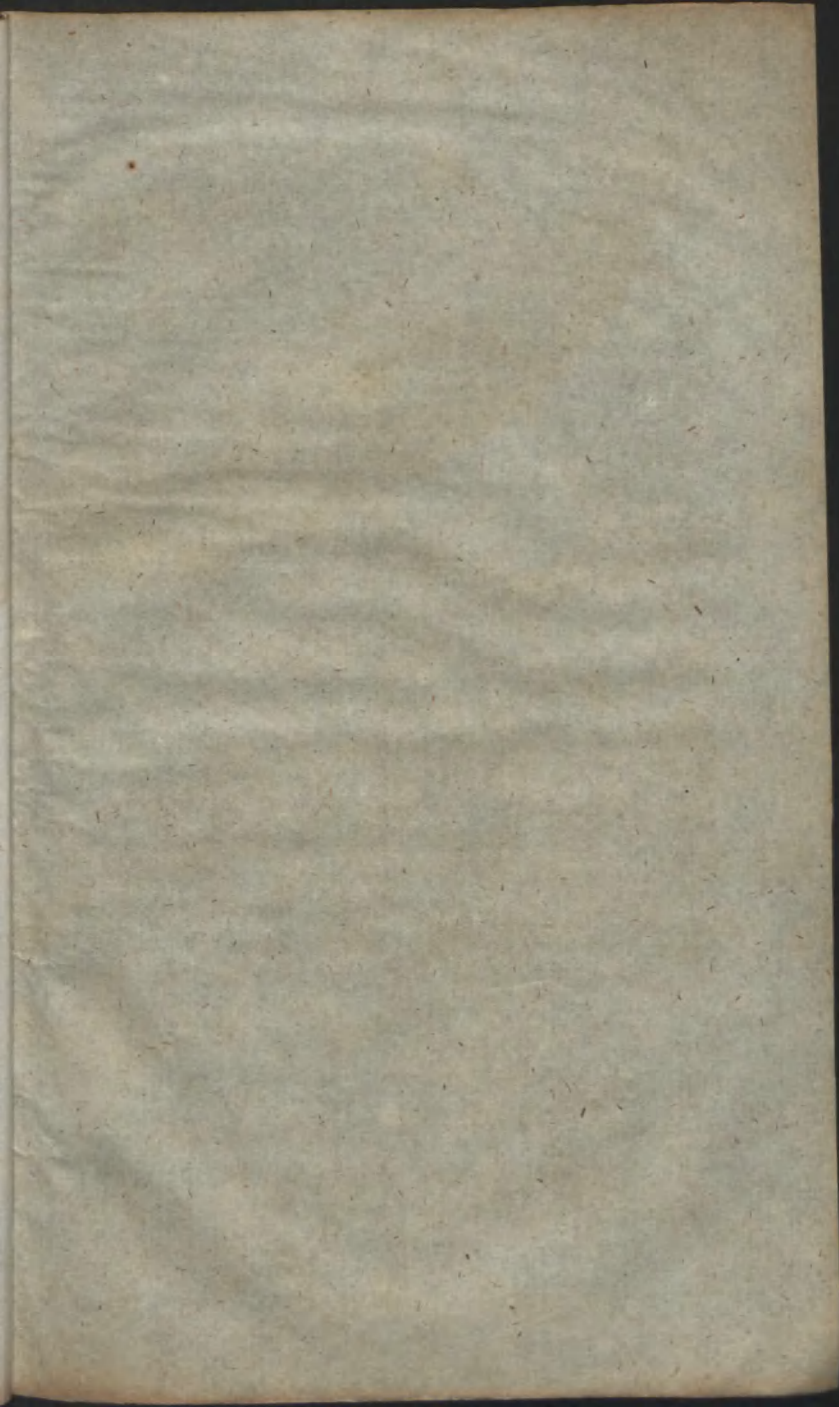

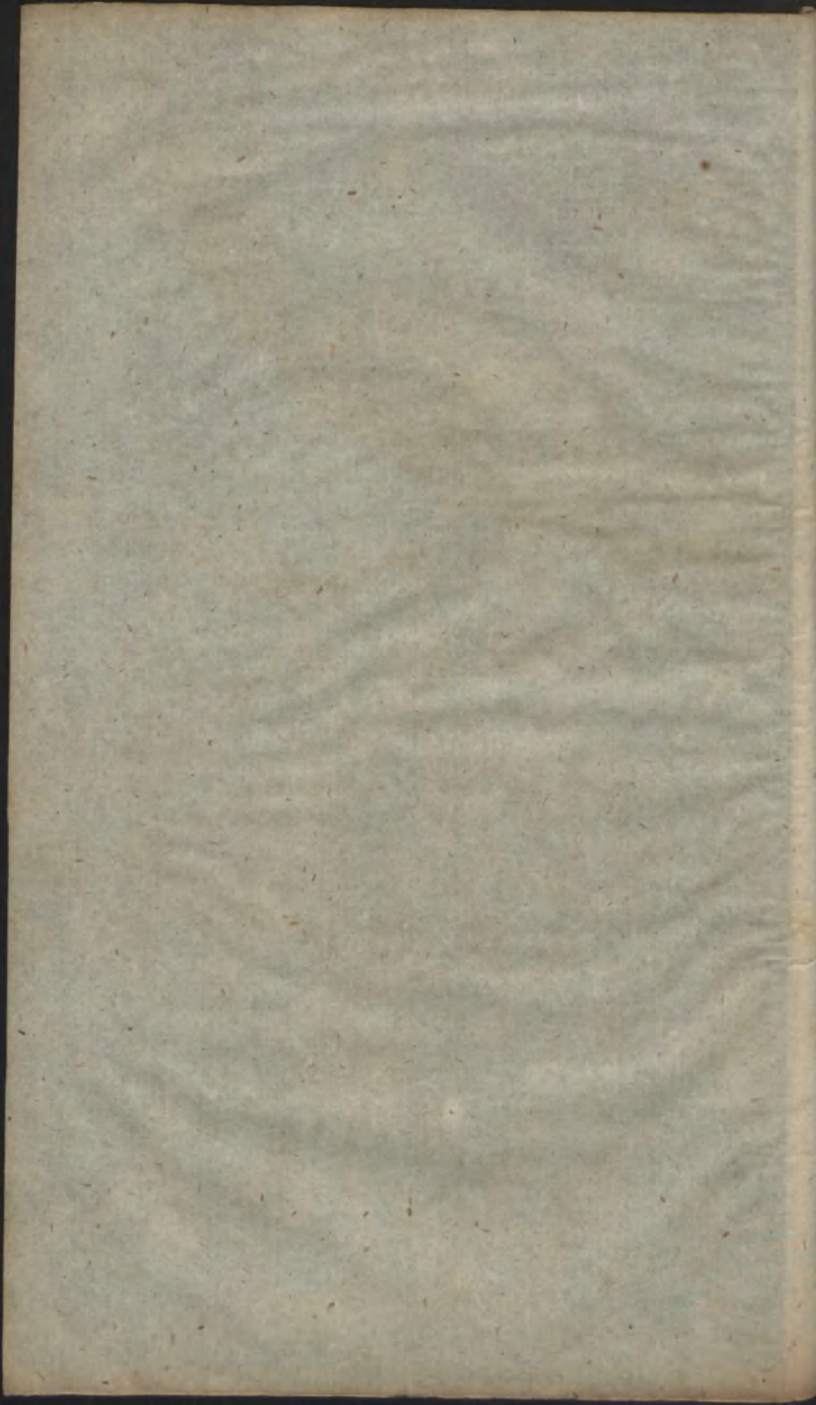



*Cereum in Alb.) In Mis. Col. A. ad G. puls. Camp. Org. sine Cr. Pr. Commun. et Hanc igitur pr. Ordin. Sacri. Vesp. intra Mis. Post Compl. Regina Coeli semper stando. Cereus Pasch. ard. hodie, trid. Pasch. et Domin. usque ad Ascens. Dni in Mis. sol. et Vesp. Ad Bened. in Vesp. et Ite Missa est add. 2 All. usq. ad Sab. in Alb. \* Fest. S. Cathar. Fliscae h. a. omit.*

† A. 23 Dominic. Resurrect. D. N. J. Ch. dx 1 Cl. cum oct. omn. pr. G. Cr. Pr. Com. et Hanc igitur pr. per tot. oct. Vesp. fest.

† A. 24 F. 2 Pasch. dx 1 Cl. cum praecepto off. ex fest. Mis. pr. Gl. Cr. Pr. P. Vesp. de oct.

A. 25 F. 3. Pasch. dx 1 Cl. sine praecepto omn. ex festo et pr.

A. 26 F. 4 De 4 die infra oct. sdx of. ex festo et pr. M. pr. G. 2 or. Eccl. v. p. P. Itam Cr. Pr. Com. etc. Pasch. Vesp. oct.

A. 27 F. 5 De 5 die oct. sdx omn. ut heri et pr. Vesp. octav.

A. 28 Fer. 6 De 6 die oct. sdx ut supra et pr.

A. 29 Sab. in Albis sdx of. ex festo et pr. Vesp. rit. dx Sab. ex Psalt. sub Ant. I Allel. a cap. de Dom. Bened. sine Alleluja. Cras promulg. fest. Annunt. B. V. M. fer. 2 seq. celebr. Capitula et Hymn. in of. reasum. term. Deo Patri etc.

† A. 30 Dom. in Albis et I post Pasch. De ea dx 1 Cl. of. ex Psalt. et pr. ad Prim. 3 Psal. cum Symb. sine prec. V. Qui surrexisti usq. ad Asc. Dni quotidie nisi alit. not. G. Cr. Pr. P. Commun. ordinar. Vesp. de seq. com. Dom. Hymn. term. Jesu Tibi. Cras aper. Nuptiae.

Temp. toto Pasch. Psal. cujusl. Noct. sub 1 Ant. dic. Ad Invit. omnes Ant. hor. Resp. et vers. of. Ad Offertor. et Commun. in Mis. add. 1 Alleluja ubi deest. Ad Resp. Brev. horar. in off. et Introit. Mis. add. 2 Alleluja.

*Nota.* Dom. in Alb. et aliis Dom. ac Fest. Solemn. usq. ad Pentecost. incl. in oibus Ecclis Parochial. in Mis. Paroch. in Ecclis Regular. in Mis. Convent. fiant Suppl. coram SS. in Pyxide exposito, pro ubert. frugum. Dein vero quoties pluvia aut serenit. cogn. necessaria ad collig. fructus terrae.

- A. 31 F. 2 Fest. Annuniat. B. V. M. dx 2 Cl. *cum sol. et praecepto* ex 25 huj. of. pr. rit. Pasch. ad Prim. *Y. Qui natus* G. Cr. Pr. B. Ad Incar. flex. gen. ador. Myst. Incar. Cel. cum SS. Min. in inf. grad. Alt. caeter. in suis loc. In vesp. com. seq.

### Aprilis dierum 30.

- A. 1 F. 3 S. Joseph. S. B. V. M. dx 2 Cl. *sine praecepto* ex 19 Mart. of. ibi rit. Pasch. G. sine Cr. (*nisi in pr. Eccl.*) Pr. P. In vesp. com. seq.
- A. 2 F. 4 S. Francisci de Paul. C. dx L. I N. *Incip. Act. Ap. ex fer. 2 praec.* G. Pr. P. Vesp. de seq. com. praec.
- A. 3 F. 5 S. Gabr. Arch. dx maj. ex 18 Mart. off. ibi rit. Pasch. off. *pro at. loc.* Gl. Cr. Pr. P. In vesp. com. seq.
- A. 4 F. 6 S. Isidori E. C. E. D. dx L. I N. *Sap.* G. Cr. Pr. P. Vesp. a cap. de seq. e. praec.
- A. 5 Sab. S. Vincent. Fer. C. dx L. I N. fer. G. Vesp. de seq. com. praec. et Dom.

- † A. 6 Dom. 2 p. Pasch. SS. Sepulchri D. N. J. C. dx of. inter P. R. P. 9 l. com. et Ult. Ev. Dom. G. Cr. Pr. P. In vesp. com. seq. et Dom. *Hodie term. Communio Paschalis.*
- A. 7 F. 2 S. Benedicti Ab. dx ex 21 Mart. L. 1 N. *Laud. viros* G. Pr. P. Vesp. a cap. de seq. com. praec.
- A. 8 F. 3 S. Cath. Vast. V. P. R. S. dx ex 23 Mart. L. 1 N. fer. G. Pr. P. In vesp. com. seq.
- A. 9 F. 4 S. Gertrudis V. P. R. P. sdx ex 17 Martii L. 1 N. fer. com. † ad Prim. prec. Dom. G. 2 or. *Concede* 3 Eccl. v. p. Pap. Pr. P. Vesp. a cap. de seq. com. praec. et † ad Compl. praec.
- A. 10 F. 5 S. Patritii E. C. sdx f. lp. 20 ex 17 Mart. L. 1 N. fer. *rel. ut heri.* Vesp. de seq. com. praec.
- A. 11 F. 6 S. Leonis P. C. E. D dx of. pr. G. Cr. Pr. P. In vesp. com. seq.
- A. 12 Sab. De Imm. Conc. B. V. M. sdx off. pro al. loc. (*novum vid. 8 10br.*) L. 1 N. F. com. † prec. Dom. Gl. sine Cr. Pr. B. 2 or. de Spir. S. 3 Eccl. Vesp. de seq. com. Dom. ttum.
- † A. 13 Dom. 3 p. Pasch. Patrocinii S. Joseph. dx 2 Cl. of. pr. *pro aliq. loc.* 9 l. com. et U. Ev. Dom. G. Cr. Pr. P. In vesp. com. Dom. seq. et SS. Tiburtii etc. MM.
- R. 14 F. 2 S. Hermenegildi R. M. sdx ex heri Hym. pr. L. 1 N. *Incipit ex heri* 9 l. ex 2 una et com. SS. MM. ac † prec. Dom. G. 3 or. *Conced.* Pr. P. Vesp. festi com. † ad Compl. praec.
- A. 15 F. 3 De ea simpl. of. ex Psalt. et pr. Ps. sub 1 ant. *Alleluja.* vide ser. 2 post Dom. in Albis (quae est norma of. ferialis tot. temp. Pa-



- schali) Te Deum. Laudes et horae ex Dom.  
 Ant. ad Ben. ac Mag. pr. or. et Mis. ex Dom.  
 com. † ad Prim. 3 Psalm. et prec. Dom. G. 2  
 or. *Concede* 3 Eccl. sine Cr. Pr. P. Vesp. fer.  
 Cap. *Christus* ant. pr. or. ex Dom. com. † ad  
 Compl. prec.
- A. 16 F. 4 De ea ut heri et pr. Vesp. de seq.  
 com. S. Aniceti P. M. ac † ad Compl. prec. *Hymn.*  
*term. Jesu Tibi.*
- A. 17 F. 5 de SS. Sacr. sdx of. *pro aliq. loc. ut*  
*ibid.* notat. Psal. Noct. sub 1 Ant. I. 1 N. fer.  
 9 I. et com. S. M. et † prec. Dom. Mis. ex Vot.  
 G. 3 or. *Concede* sine Cr. Pr. Nat. Vesp. festi  
 com. † ad Compl. prec.
- A. 18 F. 6 De ea of. ut supr. 15 huj. et pr. Vesp.  
 de seq. com. † ad Compl. prec. *Hymn. term.*  
*Jesu Tibi etc.*
- A. 19 Sab. De Immac. Concept. B. V. M. sdx of.  
*pro aliq. loc.* L. 1 N. fer. reliq. *ut ibi not. rit.*  
 Pasch. com. † prec. Dom. Mis. ex festo G. 2  
 or. de Spir. S. 3 Eccl. sine Cr. Pr. B. Vesp. a  
 cap. de Dom. com. praec. † ad Compl. prec.  
*Cras promulg. Process. S. Marci fer. 6 seq.*
- † A. 20 Dom. 4 p. Pasch. De ea sdx of. ex Psalt.  
*temp. Pasch.* et pr. L. 1 N. *Incip. Ep. S. Jacobi*  
 com. † ad Prim. 3 Ps. Synb. prec. G. 2 or.  
 Conc. 3 Eccl. Cr. Pr. P. Vesp. de seq. com. Dom.
- A. 21 F. 2 S. Anselmi E. C. E. D. dx. I. 1 N.  
*Sap. G. Cr. Pr. P. In vesp. com. seq.*
- \* R. 22 F. 3 SS. Soteris etc. MM. sdx L. 1 N. fer.  
 com. † prec. Dom. G. 2 or. *Concede* 3 Eccl. v. p.  
 Pap. Vesp. de seq. illum.

- R. 23 F. 4 S. Adalberti E. M. P. R. P. dx 1 Cl.  
cum oct. *sine praecepto* of. pr. G. Cr. Pr. P.  
In vesp. com. seq.
- R. 24 F. 5 S. Fidelis a Singm. M. dx L. 1 N. fer.  
com. oct. G. Cr. Pr. P. Vesp. de seq. com.  
prae. ttum.
- R. 25 F. 6 S. Marci Ev. dx 2 Cl. of. pr. G. Cr.  
Pr. Ap. (2 M.) *com. nul. in Mis.* In vesp. com.  
seq. ttum. *Hodie Proces. cum Lit. OO. SS. et*  
*Mis. Rog. in Col. Viol. sin. G. Cr. 2 or. Con-*  
*cede 3 Eccl. ut fer. 2 post Dom. 5 p. P. Pr. P.*  
*Qui non intersunt Process. vel non orant attent.*  
*debent privat. recit. Lit. de OO. SS. flex. gen.*  
*cum Vers. et Orat. ex Brev.*
- R. 26 Sab. SS. Cleti etc. MM. sdx L. 1 N. fer.  
com. oct. Gl. 3 or. *Concede Cr. Pr. P. Vesp. a cap.*  
*de Dom. com. prae. et oct. Cras promulg. dies*  
*Rog. fer. 2, 3 et 4 seq. cum abstin. a carn.*  
*et Procession. ac fer. 5 fest. Ascens. Dni.*
- † R. 27 Dom. Rog. 5 p. Pasch. De ea sdx of.  
ex Psalt. et pr. L. 1 N. *Incip. com. oct. in*  
*Prim. 3 Ps. Symb. sine prec. G. 2 or. ttum Cr.*  
*Pr. P. In Vesp. com. seq. oct. et S. Vitalis M.*
- R. 28 F. 2 Rog. S. Georgii M. sdx f. lp. heri ex  
23 huj. L. 1 N. *Fratr. debit. cum RR. de 1*  
*Mart. 9 l. com. et U. Ev. fer. com. oct. et S. M.*  
*G. Cr. Pr. P. Vesp. de seq. com. prae. et oct.*  
*(2 M.) NB. Hoc triduo servatur abstin. a*  
*carn. fiunt Process. cum Lit. de OO. SS. et*  
*Mis. in Col. Viol. sine G. et Cr. 2 or. Concede*  
*3 Eccl. Pr. P. et qui non intersunt Process.*  
*vel non orant att. tenent. mane recitare. Litan.*  
*de OO. SS. flex. gen. cum Vers et. or. ex Brev.*

- \*\* R. 29 F. 3 S. Petri M. dx L. 1 N. fer. com. oct.  
 (de Rog. in of. nihil.) G. 2 or. oct. 3 Rog. Cr.  
 Pr. P. (2 M.) Vesp. a cap. de seq. ex 1 Vesp.  
 com. praec.
- R. 30 F. 4 Rog. et Vig. sine jej. oct. S. Adal-  
 berti of. ex festo et p. L. 1 N. *A Mileto* 9 l.  
 com. et U. Ev. Vig. G. 2 or. Vig. 3 Rog. Cr.  
 Pr. P. (3 Mis.) Process. etc. ut supr. fer. 2  
 Vesp. de seq. ttum Hym. term. *Jesu Tibi* usq.  
 ad Pentecost.

---

### Majus dierum 31.

- † A. 1 F. 5 Ascensio D. N. J. C. dx 1 Cl. cum  
 praecepto et oct. omn. pr. ad Prim. ¶ *Qui  
 scandis usq. ad Pent.* G. Cr. Pr. et Com. pr. per  
 oct. process. cum stat. In vesp. com. seq. ttum  
*Finito Ev. exting. Cereus, finita Mis. toll. Insign.  
 Resur. Domini.*
- A. 2 F. 6 S. Athanasii E. C. E. D. dx L. 1 N.  
*Incip. 2 Petr.* 9 l. ex 3 una et com. S. Sigism.  
 R. M. P. R. P. prius oct. G. Cr. Pr. etc. Asc.  
 Vesp. de seq. com. praec. ttum.
- R. 3 Sab. Invent. S. Crucis dx 2 Cl. omn. pr.  
 9 l. et com. SS. Alex. etc. M. in L. et Mis.  
 priv. G. Cr. Pr. † Com. Asc. In vesp. com. seq.  
 et Dom. ttum. *Cras promulg. fest. S. Stanisl.  
 E. M. fer. 5 seq. cebr.*
- † R. 4 Dom. infr. oct. Asc. et 6 p. Pasch. S.  
 Floriani M. P. R. P. dx maj. H. pr. L. 1 N.  
*Fratr. deb.* 9 l. Dom. com. Dom. et oct. G.  
 Cr. Pr. etc. Asc. U. Ev. Dom. In vesp. com.  
 seq. Dom. et oct.



- \*\* A. 5 F. 2 S. Pii V P. C. dx L. 1 N. *Incip. ex heri* com. oct. G. Cr. Pr. etc. Asc.
- R. 6 F. 3 S. Joan. Ap. ante port. dx maj. L. 1 N. fer. com. oct. G. Cr. Pr. Ap. Com. Asc. In vesp. com. seq. et oct. *Cras Exam. ordin.*
- A. 7 F. 4. S. Catharin. Sen. V. dx lp. ex 30 Apr. L. 1 N. *Incip. ex hodie* com. oct. G. Cr. Pr. etc. Asc. Vesp. de seq. com. oct. Asc. ex lis vesp.
- R. 8 F. 5 S. Stanislai E. M. P. R. P. dx 1 Cl. cum oct. *et praec.* off. pr. com. oct. Asc. Gl. Cr. Pr. etc. Asc. In vesp. com. oct. et seq.
- A. 9 F. 6 S. Gregor. Nanz. E. C. E. D. dx L. 1 N. *Incip. ex hodie* com. oct. ac fer. 6 (Ant.  $\Psi$ . et or. ex Dom praec.) G. Cr. Pr. Asc. Com. ord. In vesp. com. fer. *Ant. etc. ex Dom.* oct. S. Stan. (quae dein cessat) et SS. Gord. etc. MM.
- R. 10 Sab. *Vigil. cum jej.* De ea sdx of. ex Dom. praec. et pr. L. 1 N. *Incip. ex hod.* 9 l. et com. SS. MM. in L. ttum com. † et *prec. non dic.* Ad Proph. et Ben. fontis Col. Viol. in Mis. R. *Mis. sol. sine Introit. in privat. vide in fine.* ad G. puls. Camp. et Org. or. unic. sine Cr. Pr. Com. et *Hanc igitur* propr. Vesp de seq. ttum *Hym. term. Deo Patr. etc. per oct. Mis. Vot. et Def. prohib. per tot. oct. except. unic. sol. a feria 2 praesente corp. Cras promulg. Fest. fer. 2 et IV Temp. fer. 4, 6 ac Sab. et Fest. SSS. Trin. Dom. seq.*
- † R. 11 Dom. Pentecost. dx 1 Cl. cum oct. omn. pr. ad Tert. lo. *Nunc dic. Hymn. Veni Creator* per tot. oct. G. Cr. Pr. Com. et *Hanc igitur* p. per oct. Vesp. festi.
- † R. 12 F. 2 Pent. dx 1 Cl. *cum praecepto* omni. ex festo et pr. Vesp. fest.

- R. 13 F. 3 Pent. dx 1 Cl. sin. praecep. off. ex fest. et pr. Vesp. festi.
- R. 14 F. 4 IV Temp. Jejun. de 4 die infra oct. sdx of. ex fest. et pr. com. sine lect. S. Bonifacii M. G. 3 or. non die. Cr. Pr. Com. et Hanc igitur oct. Vesp. de oct.
- R. 15 F. 5 De 5 die oct. sdx of. ex fest. et pr. G. 2 or. Eccl. v. p. Pap. ttum Cr. Pr. etc. ut heri. Vesp. oct.
- R. 16 F. 6 IV Temp. De 6 die oct. sdx omn. ut heri et pr. Vesp. oct.
- R. 17 Sab. IV Temp. Jej. de oct. ut supr. et pr. *Ordin. sacri. Vesp. de seq. com. Dom. ttum. Finita Nona et Mis. termin. temp. Paschale. post Compl. Salve Regina Dom. stando aliis feriis flex. gen. Item ad Angelus Dni. Cras promulg. fest. SS. Corp. Xti fer. 5 seq. celebr.*
- † A. 18 Dom. 1 p. Pent. Fest. SSS. Trinitatis dx 2 Cl. omn. pr. 9 l. com. et U. Ev. Dom. in Prim. 3 Psal. cum Symb. sine prec. G. Cr. Pr. Trin. omn. Dom. per un. nisi aliter not. In vesp. com. seq. Dom. et S. Pudentianae V.
- † A. 19 F. 2 S. Petri Coel. P. G. dx L. 1 N. Inc. 1 Reg. 9 l. et com. S. V. Gl. Pr. ord. In vesp. c. seq.
- A. 20 F. 3 S. Bernardini Sen. C. sdx L. 1 N. fer. Suffr. prec. Dom. G. 2 or. *A cunctis 3 ad lib. Pr. cem. Vesp. de seq. com. praec.*
- R. 21 F. 4 S. Venantii M. dx lp. ex 18 huj. of. ibi L. 1 N. fer. G. Pr. com. Vesp. de seq. ttum *Cras et per tot. oct. prohib. Votiv. et Def. privatae excepta unie. sol. praesent. corp.*
- † A. 22 F. 5 Solemn. SS. Corporis Xti dx 1 Cl. cum praecepto et oct. omn. pr. (*Hym. hor. term.*

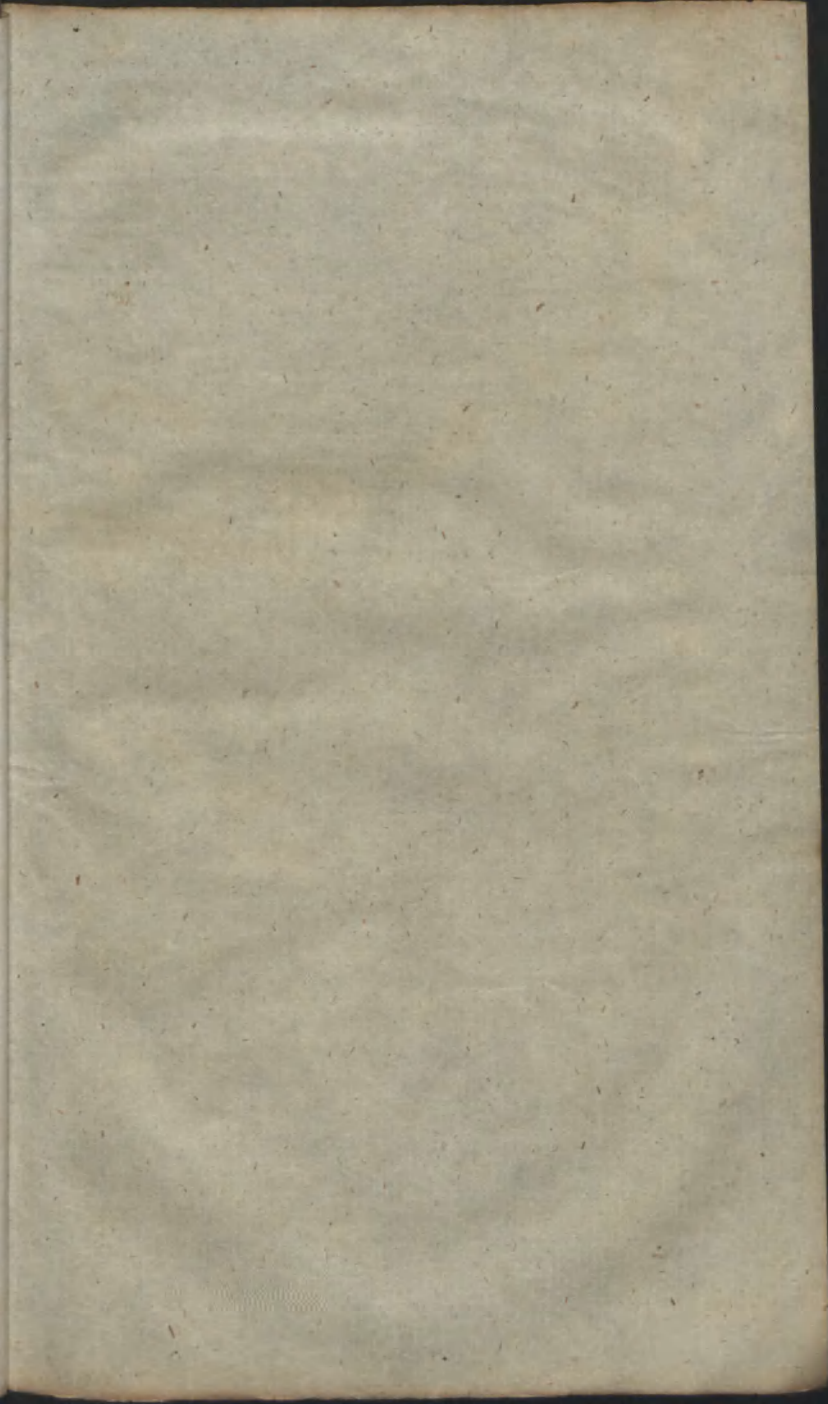



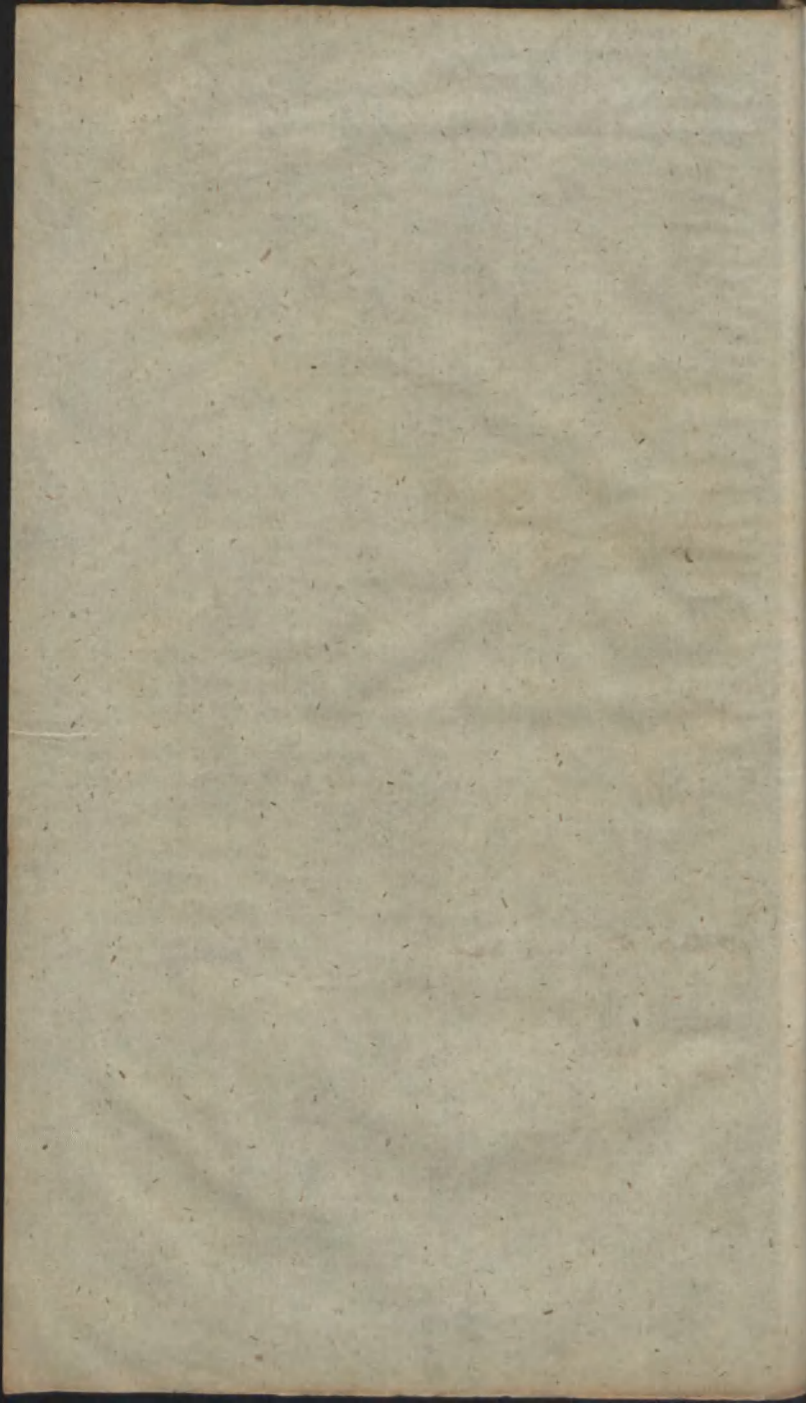

- Jesu Tibi etc. per tot. oct.)* ad Prim.  $\Psi$ . *Qui natus* per oct. G. Prosa *Ecce panis* Cr. Pr. Nat. *Process. Solemnis* In vesp. com. seq.
- R. 23 F. 6 SS. *Philippi etc.* Ap. dx 2 Cl. ex 1 Maj. of. ibi rit. extra Pasch. de com. Ap. L. 1 N. ex Dom. 4 p. Pasch. 2 et 3 propr. ad *Ant. in Laud. omitt. Allel. In Mis. Ep. Grad. Of. est sum. ex Vo-tiva SS. Ap. Petri et Paul. rel. pr. com. oct.* G. Cr. Pr. Ap. In vesp. com. oct.
- A. 24 Sab. De 3 die oct. sdx of. ex fest. et pr. G. 2 or. *Concede* 3 Eccl. v. p. Pap. *Prosa Ecce panis.* Cr. Pr. Nat. Vesp. de seq. com. Dom. oct. et S. *Urbani P. M.*
- † A. 25 Dom. infr. oct. 2 p. Pent. S. *Gregorii VII* P. C. dx L. 1 Noct. 9 l. com. Dom. oct. et S. M. G. Cr. Pr. Nat. U. Ev. Dom. Vesp. a cap. de seq. com. praec. Dom. oct. et S. *Eleuter. P. M.*
- A. 26 F. 2 S. *Philippi Ner. C.* dx L. 1 N. fer. 9 l. et com. S. M. sed prius oct. G. Cr. Pr. Nat. In ves. com. oct. et S. *Joan. P. M.*
- A. 27 F. 3 De infr. oct. sdx of. ex fest. et pr. com. S. M. sine lect. G. *Prosa Ecce panis* 3 or. *Concede* Cr. Pr. Nat. Vesp. de oct.
- A. 28 F. 4 De oct. sdx ut her. et pr. G. 2 or. *Conc.* 3 Eccl. v. p. P. etc. Vesp. dx de oct. ex 1 v. fest.
- A. 29 F. 5 Octava SS. *Corp. Xti* dx omn. ex fest. et Pr. G. *Prosa Ecce panis* Cr. Pr. Nat. Vesp. oct. com. S. *Felicis P. M. ttum.*
- A. 30 F. 6 SS. *Cordis Jesu* dx maj. of. pro aliq. loc. 9 l. et com. S. M. G. Cr. Pr. † In vesp. com. seq. et S. *Petronillae V.*
- A. 31 Sab. Appar. S. *Michael. Arch.* dx maj. flp. 10 ex 8 huj. of. ibi of. et Mis. ex 29 Septemb.

*propt. temp. Pasch. L. 1 2 et 3 Noct. propr. omitt. Allel. com. S. Petron. G. Cr. Pr. com. In vesp. com. Dom.*

## Junius dierum 30.

- \* † Virid. 1 Dom. 3 p. Pent. De ea sdx of. ex Psalt. et pr. *Hym. ad Pat. Nocte, ad Laud. Ecce suffr. ad Prim. 4 Psal. Symb. prec. (Hom. 3 Noct. pon. in fine of de temp. G. 2 or. A cunctis 3 ad lib. Cr. Pr. Trin. Vesp. de seq. com. Dom. et SS. Marcellin. etc. MM.*
- \* A. 2 F. 2 S. Antonini E. C. dx ex 10 Maj. of. ibi rit. extr. Pasch. L. 1 N. fer. 9 l. ex 2 una et com. SS. MM. G. Pr. com. Vesp. a cap. de seq. com. praec.
- R. 3 F. 3 S. Erasmi E. M. P. R. P. dx L. 1 N. fer. G. Vesp. a cap. de seq. com. praec.
- A. 4 F. 4 S. Franc. Caracc. C. dx L. 1 N. fer. G. Vesp. a cap. de seq. com. praec.
- A. 5 F. 5 S. Servatii E. C. P. R. P. dx ex 13 Maj. of. ibi L. 1 N. fer. G. Pr. com. Vesp. a cap. de seq. com. praec. NB. L. 3 Noct. S. Servatii *Ego sum vitis, dic. etiam extr. temp. Pasch.*
- A. 6 F. 6 S. Norberti E. C. dx L. 1 N. fer. G. Vesp. a cap. de seq. com. praec.
- A. 7 Sab. S. Monicae Vid. dx f. lp. 14 ex 4 Maj. L. 1 N. fer. G. Pr. com. In vesp. com. Dom. Ant. *Praevaluit.*
- † Virid. 8 Dom. 4 p. Pent. De ea sdx of. ex Psalt. et pr. sufr. ad Prim. 4 Ps. Symb. prec. G. 2 or. *A cunct. 3 ad lib. Cr. Pr. Trin. Vesp. de seq. com. Dom. et SS. Primi etc. MM.*



- R. 9 F. 2 S. Joan. Nep. M. dx ex 16 Maj. of.  
*pro aliq. loc. rit. extr. Pasch. G. Pr. com. In*  
*vesp. com. seq.*
- A. 10 F. 3 S. Margarithae Vid. sdx L. 1 N. fer.  
 suffr. prec. Dom. G. 2 or. *A cunctis 3 ad lib.*  
 Pr. com. Vesp. de seq. com. praec.
- R. 11 F. 4 S. Barnabae Ap. dx maj. of. pr. G.  
 Cr. Pr. Ap. In vesp. com. seq. et SS. Basilidis  
 etc. MM.
- R. 12 F. 5 S. Aeschili E. M. P. R. S. dx L.  
 1 N. fer. 9 l. et com. SS. MM. G. Pr. com.  
 Vesp. a cap. de seq. com. praec.
- A. 13 F. 6 S. Antonii de Padv. C. dx L. 1 N.  
 fer. G. Vesp. a cap. de seq. H. m. com. praec.
- A. 14 Sab. S. Basilii Mag. E. C. E. D. dx L. 1  
 N. fer. G. Cr. Pr. com. Vesp. a cap. de seq.  
 com. praec. Dom. et SS. Viti etc. MM.
- † A. 15 Dom. 5 p. P. S. Joan. a Fac. C. dx lp.  
 ex 12 huj. L. 1 N. 9 l. com. Dom. et SS. MM.  
 G. Cr. Pr. Tr. U. E. Dom. Vesp. a cap. de  
 seq. com. praec. et Dom.
- A. 16 F. 2 S. Bennonis E. C. P. R. P. dx L. 1  
 N. fer. G. Vesp. a cap. de seq. com. praec.
- A. 17 F. 3 S. Paschal. Bayl. C. dx ex 17 Maj.  
 L. 1 N. fer. G. Pr. com. vesp. a cap. de seq.  
 com. praec. et SS. Marci etc. MM.
- R. 18 F. 4 S. Erixi R. M. P. R. S. dx ex 18  
 Maj. of. ex com. 1 Mart. extr. temp. Pasch.  
 Hym. pr. Ant. 1 pr. 2 et 3 ex com. in Noc-  
 turnis Mat. L. 1 N. fer. 3 *Si quis vult. Mis.*  
*In virtute* Evang. ex Mis. *Sacerdotes* G. Pr.  
 com. Vesp. a cap. de seq. com. praec. et SS.  
 Gervasii etc. MM.

- A. 19 F. 5 S. Juliannae Falc. V. dx Hym. pr.  
L. 1 N. F. 9 l. et com. SS. MM. Gl. Pr. com.  
In vesp. com. seq. et S. Silverii P. M.
- R. 20 F. 6 S. Bonifacii E. M. P. R. P. sdx Ip.  
ex heri L. 1 N. fer. 3<sup>ti</sup> *Si quis vult*. 9 l. ex 2  
una et com. S. M. suffr. prec. Dom. Mis. Sa-  
cerdotes ex com. G. 3 or. *A cunctis* Vesp. de  
seq. com. praec.
- A. 21 Sab. S. Alojsii C. dx of. *pro aliq. loc.* L.  
1 N. fer. In vesp. com. Dom. et S. Paulini E. C.  
*Cras promulg. Vigil. cum Jej. Sab. et Fest. SS.*  
*Ap. Petri etc. Dom. seq.*
- Virid. 22 Dom. 6 p. P. De ea sdx of. ex Psalt.  
et pr. 9 l. ex 2 una et com. S. Paulin. suffr.  
ad Prim. 4 Ps. Symb. prec. G. 3 or. *A cunct.* Cr.  
Pr. Tr. In vesp. com. seq. suffr. ad Compl. prec.
- R. 23 F. 2 SS. Nerei etc. MM. sdx ex 12 Maj.  
of. rit. extr. Pasch. de com. plur. MM. 9 l.  
com. et U. Ev. Vigil. suffr. prec. Dom. G. 3  
or. *A cunct.* (2 M.) Vesp. de seq. ttum.
- A. 24 F. 3 Nativ. S. Joan. Bapl. dx 1 Cl. cum  
oct. *sine praecepto* of. pr. G. (*in pr. Eccl. Cr.*)  
Pr. com. In vesp. com. seq.
- A. 25 F. 4. S. Guilhelmi Ab. dx L. 1 N. fer. com.  
oct. G. Pr. com. Vesp. a cap. de seq. com. praec.
- R. 26 F. 5 SS. Joan. etc. MM. dx of. pr. com.  
oct. G. In vesp. com. oct.
- A. 27 F. 6 De 4 die oct. sdx of. ex fest. et pr.  
L. 1 N. fer. G. 2 or. *Concede* 3 Eccl. v. p. P.  
Vesp. a cap. de seq. com. oct.
- A. 28 Sab. Vig. cum Jej. S. Leonis P. C. sdx L.  
1 N. fer. 9 l. com. et U. Ev. vigil. prius oct.  
Vesp. de seq. com. OO. Ap. ttum. Ant. YY. et  
or. pr. (*ubi non est de com. Ap. sumat.*)

- † R. 29 Dom. 7 p. Pent. SS. Petri et Pauli  
 Ap. dx 1 Cl. *cum praecepto* et oct. of. pr. com.  
 OO. Apost. 9 l. com. et U. Ev. Dom. G.  
 Cr. Pr. Ap. per oct. *nisi aliter not.* In vesp.  
 com. OO. Ap. et Dom. ttum. *NB. pro com. OO.*  
*Ap. Ant. VV. et or. propr. ex Decret. Pii VI*  
 18 Maj. 1798 an. promulg. noviq. *Brev. appens.*
- R. 30 F. 2 Com. S. Pauli Ap. dx of. pr. com.  
 S. Petri et oct. S. Joan. G. Cr. Pr. Ap. Vesp.  
 a cap. de seq. ex 1 Vesp. fest. com. SS. Ap.

—o—

### Julius dierum 31.

- A. 1 F. 3 Octava S. Joan. Bapt. dx of. ex fest.  
 et pr. L. 1 N. *Incip. ex Dom. praec. com. oct.*  
 SS. Ap. Gl. Cr. Pr. Ap. Vesp. de seq. com.  
 praec. ttum. *Hym. term. Jesu Tibi in Compl. et*  
*horis.*
- A. 2 F. 4 Visit. B. V. M. dx 2 Cl. *sine praecepto*  
 of. pr. 9 l. et com. SS. Proces. etc. MM. G.  
 Cr. Pr. B. *Et Te in Visit.* In vesp. com. oct. Ap.
- R. 3 F. 5 De 5 die oct. Ap. sdx of. ex com. Ap.  
 et pr. L. 1 N. fer. G. 2 or. *Concede* 3 Eccl. Cr.  
 Pr. Ap. Vesp. de seq. H. m. com. oct.
- A. 4 F. 6 S. Joseph. Calas. C. dx lp. ex 27 Aag.  
 of. ibi L. 1 N. fer. com. oct. G. Cr. Pr. Ap. In  
 vesp. com. oct.
- R. 5 Sab. De 7 die oct. omn. ut fer. 5 et pr. Vesp.  
 de seq. com. oct. *Ant. VV. et or. pr. et Dom.*
- † A. 6 Dom. 8 p. Pent. Fest. Pret. Sanguinis D.  
 N. J. C. dx 2 Cl. omn. pr. (vide Direc. 1852)  
 9 l. Dom. com. oct. SS. Ap. et Dom. G. Cr. Pr. †



- U. Ev. Dom. In vesp. com. oct. SS. Ap. Dom.  
et seq.
- A. 7 F. 2 S. Ubaldi E. C. sdx f. lp. 22 ex 16  
Maj. H. m. of. ibi rit. ext. Pasch. L. 1 N. fer.  
suffr. prec. Dom. G. 2 or. *A cunct. 3 ad lib.*  
Pr. com. Vesp. a cap. de seq. com. praec. suffr.  
ad Compl. prec.
- \* A. 8 F. 3 S. Elisabeth. Vid. R. P. sdx of. pr.  
suffr. prec. Dom. G. 2 or. et 3 *ut heri* Vesp. de  
seq. com. praec.
- A. 9 F. 4 SS. Patronor. R. S. dx lp. ex Dom. p.  
oct. SS. Ap. of. *ut in loc. not.* L. 3 Noct. divid.  
in 3 G. Pr. com. In vesp. com. seq.
- R. 10 F. 5 SS. VII Fratr. MM. sdx L. 1 N. fer.  
suffr. prec. Dom. G. 2 or. *A cunct. 3 ad lib.*  
Pr. com. Vesp. a cap. de seq. com. praec. et S.  
Pii P. M. suffr. in Compl. prec.
- A. 11 F. 6 S. Mar. Magd. de Paz. V. sdx f. lp.  
27 ex 25 Maj. of. ibi L. 1 N. fer. 9 l. et com.  
S. M. reliq. *ut heri* Vesp. de seq. com. praec.  
et SS. Nabor. etc. MM.
- A. 12 Sab. S. Joan. Gualb. C. dx L. 1 N. fer. com.  
SS. MM. G. Pr. com. Vesp. de seq. H. m.  
com. Dom. tum.
- \*\* † A. 13 Dom. 9 p. P. B. Joan. de Dukla C. P. R.  
P. dx 1 Cl. cum oct. L. 1 N. *Beatus vir 3 No-*  
*lite timere* 9 l. com. et U. Ev. Dom. G. Cr. *per*  
*tot. oct.* Pr. Tr. In vesp. com. seq. et Dom.
- A. 14 F. 2 S. Bonaventurae E. C. E. D. dx L. 1  
N. Sap. com. oct. G. Cr. Pr. com. Vesp. de seq.  
com. praec. oct. et S. David. Ab. P. R. S.
- A. 15 F. 3 Divis. SS. Ap. dx maj. of. pr. int. P.  
R. P. 9 l. S. David. com. oct. et S. David. G.

- Cr. Pr. Ap. NB. Mis. ex Vot. Trin. 4 or. pro grat. act. (ut est post Vot. Trin. pro victor. ex Cruciger. Vesp. de seq. com. praec. et oct.
- A. 16 F. 4 B. V. M. de mont. Carmelo dx maj. of. pr. com. oct. G. Cr. Pr. B. *Et Te in com.* In vesp. com. seq. et oct.
- A. 17 F. 5 S. Alexii C. sdx L. 1 N. *Incip. ex Dom. pr. com. oct. G. 3 or. Concede* Cr. Pr. com. Vesp. de seq. com. praec. oct. et SS. Symph. etc. MM.
- A. 18 F. 6 B. Simon. de Lip. C. P. R. P. dx L. 1 N. fer. 9 l. SS. MM. com. oct. et SS. MM. G. Cr. Vesp. a cap. de seq. com. praec. et oct.
- A. 19 Sab. S. Vincentii a Paulo C. dx L. 1 N. fer. com. oct. Gl. Cr. Pr. com. Vesp. a cap. de seq. ex 1 vesp. com. praec. et Dom.
- † A. 20 Dom. 10 p. P. Octav. B. Joan. dx L. 1 N. 9 l. com. et U. Ev. Dom. G. Cr. Pr. Tr. Vesp. a cap. de seq. com. praec. Dom. et S. Praxed. V.
- R. 21 F. 2 SS. Andreae etc. MM. P. R. P. dx lp. ex 16 huj. of. ibi L. 1 N. fer. 9 l. et com. S. V. G. Pr. com. Vesp. a cap. de seq. com. praec.
- A. 22 F. 3 S. Mar. Magd. dx of. pr. G. Cr. Pr. com. Vesp. a cap. de seq. com. praec. et S. Liborii E. C.
- \* R. 23 F. 4 S. Apolinar. E. M. dx L. 1 N. fer. com. S. Libor. G. Pr. com. Vesp. a cap. de seq. com. praec.
- R. 24 F. 5 S. Christinae V. M. P. R. P. dx L. 1 N. fer. 9 l. com. et U. Ev. Vigil. G. Pr. com. (2 M.) Vesp. de seq. com. praec. ttum.
- R. 25 F. 6 S. Jacobi Ap. dx 2 Cl. of. pr. com. S. Christoph. in M. priv. G. Cr. Pr. Ap. In vesp. com. seq.

- A. 26 Sab. S. Annae M. B. V. M. dx maj. of. pr.  
G. Pr. com. vesp. de seq. com. Dom. ttum. *De S. Pantal. nihil.*
- \* † A. 27 Dom. 11 p. P. B. Cunegundis V. P. R.  
P. dx 1 Cl. cum oct. L. 1 N. *De virginibus.*  
9 l. com. et U. Ev. Dom. G. Cr. Pr. Trin. In  
vesp. com. seq. et Dom.
- R. 28 F. 2 S. Botvidi M. P. R. S. dx L. 1 N. fer.  
com. oct. G. Cr. Pr. com. vesp. a cap. de seq.  
com. praec. oct. et SS. Felicis etc. MM.
- R. 29 F. 3 S. Olavi Reg. M. P. R. S. dx L. 1 N.  
fer. com. oct. et SS. MM. G. Cr. Vesp. a cap.  
de seq. com. praec. oct. et SS. Abdon. etc. MM.
- A. 30 F. 4 S. Hieronymi Emil. C. dx lp. ex 20  
huj. L. 1 N. fer. 9 l. et com. SS. MM. prius oct.  
G. Cr. Vesp. a cap. de seq. com. praec. et oct.
- R. 31 F. 5 S. Helenae Vid. M. P. R. S. dx L. 1  
N. *Mulierem* com. oct. G. Cr. Vesp. de seq.  
com. S. Pauli praec. oct. et SS. Machab. MM.

### Augustus dierum 31.

- A. 1 F. 6 S. Petri Ap. ad Vinc. dx maj. off. pr.  
9 l. SS. MM. com. S. Pauli oct. et SS. MM.  
G. Cr. Pr. Ap. In vesp. com. S. Paul. seq. oct.  
S. Steph. et S. Catharinae Vast. P. R. S.
- A. 2 Sab. S. Alphonsi de Lig. E. C. dx L. 1 N. fer.  
9 l. ex 2 una Steph. com. oct. S. M. et S. V.  
G. Cr. Pr. com. Vesp. a cap. de seq. ex 1 Vesp.  
com. praec. et Dom. 1 August. Ant. *Sapient.* etc.
- \*\* A. 3 Dom. 12 p. P. et 1 Augusti oct. B. Cuneg.  
dx L. 1 N. 9 l. com. et Ult. Evang. Dom. G.  
Cr. Pr. Tr. Vesp. a cap. de seq. H. m. com.  
pr. et Dom.



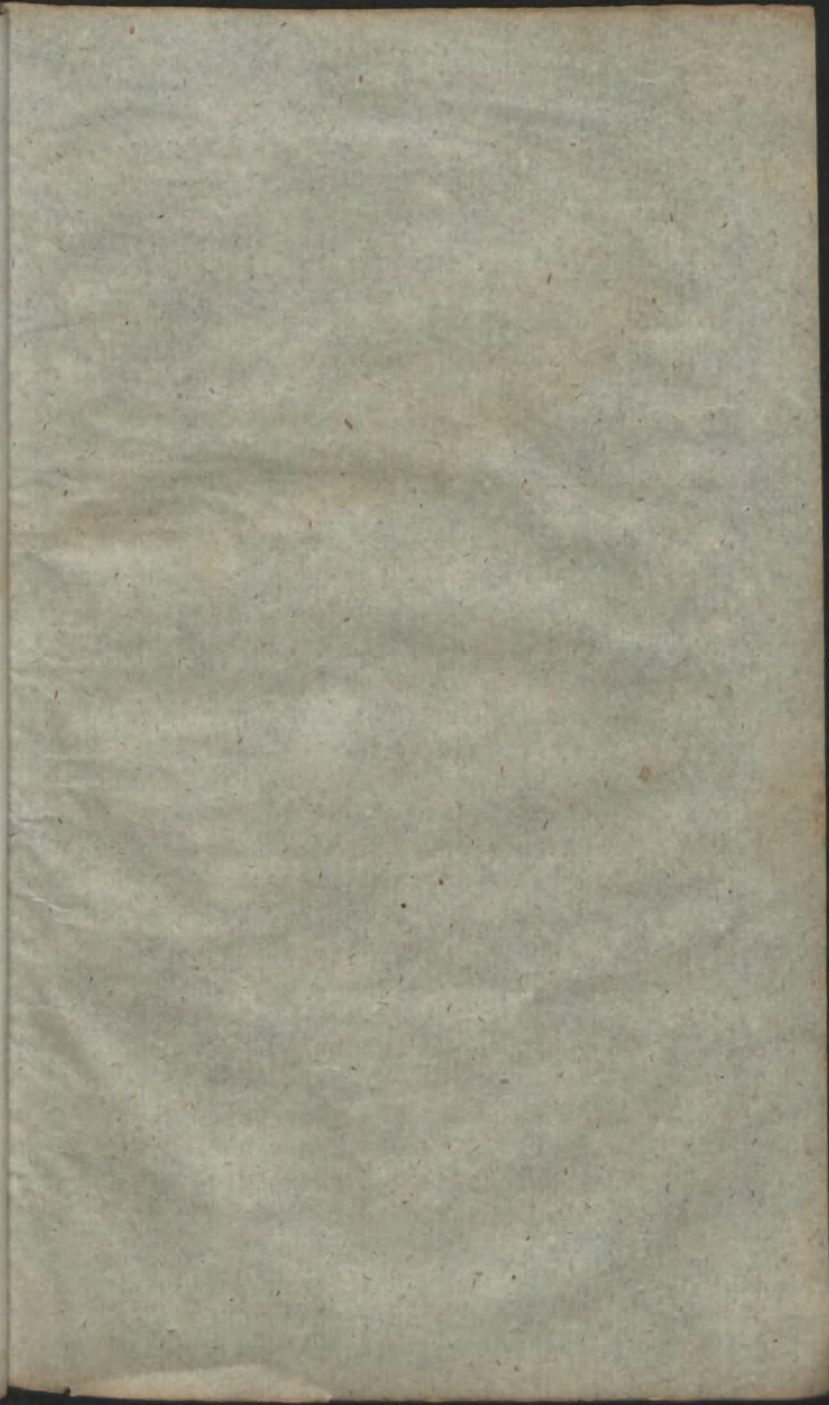

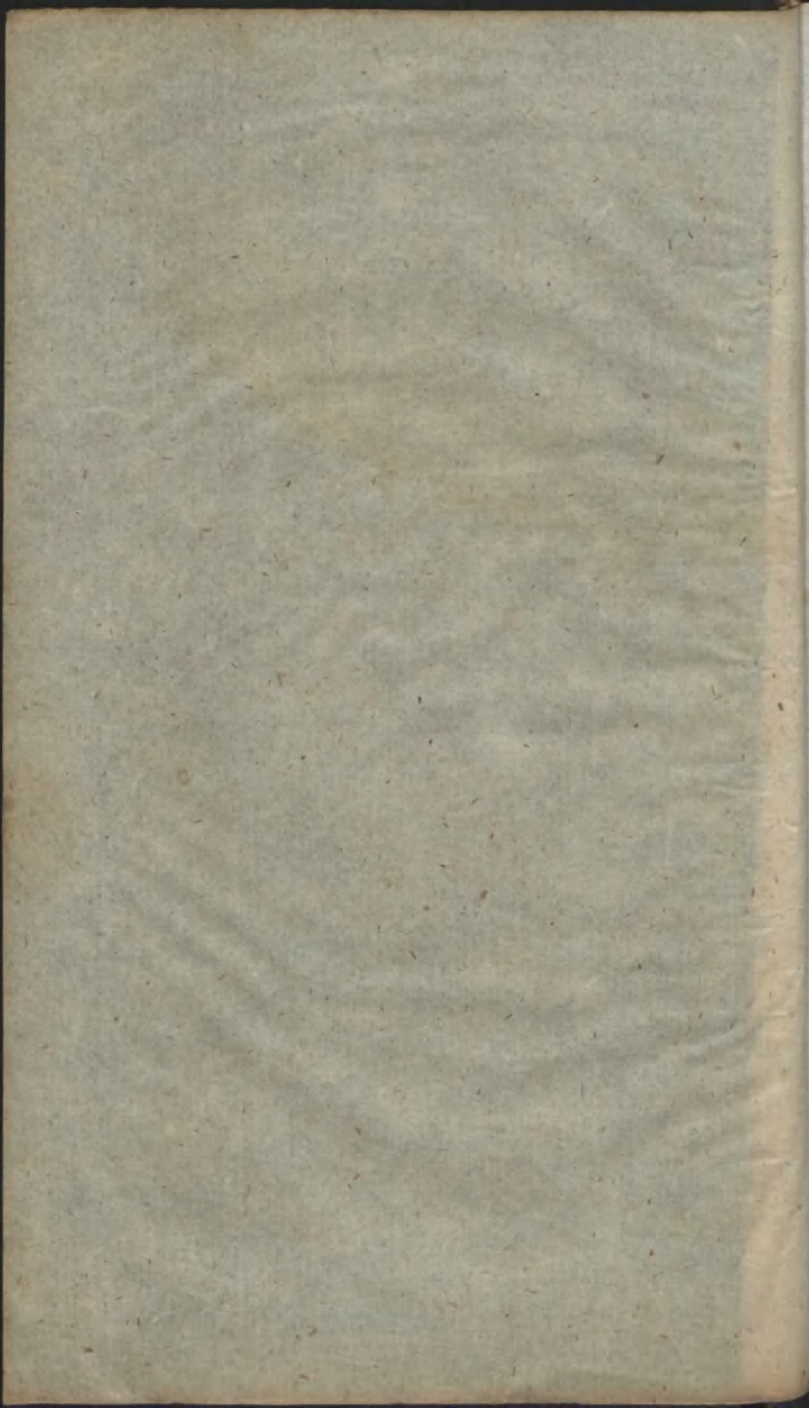

- A. 4 F. 2 S. Dominici C. dx L. 1 N. fer. Gl. Pr. com. Vesp. de seq. com. praec. *Hymn. term. Jesu Tibi* etc.
- A. 5 F. 3 Dedic. S. Mariae ad Nives dx maj. of. pr. Y. Prim. *Qui natus* G. Cr. Pr. B. *Et Te in festiv.* Vesp. de seq. com. praec. et SS. Xysti etc. *H. Jesu.*
- A. 6 F. 4 Transfig. D. N. J. C. dx maj. omni. pr. 9 l. et com. SS. MM. G. Cr. Pr. Nat. In vesp. com. seq. et S. Donati M.
- A. 7 F. 5 S. Cajetani C. dx L. 1 N. fer. 9 l. et com. S. M. G. Pr. com. In vesp. com. seq.
- R. 8 F. 6 SS. Cyriaci etc. MM. sdx L. 1 N. fer. suffr. prec. Dom. G. 2 or. *A cunctis* 3 ad lib. Pr. com. Vesp. de seq. H. m. com. praec. et S. Romani M.
- A. 9 Sab. Vig. sine Jej. S. Ignatii C. dx Ip. ex 31 Jul. L. 1 N. fer. 9 l. com. Vig. et S. M. G. U. Ev. Vig. (2 M.) Vesp. de seq. com. praec. et Dom. *Cras promulg. vigil. cum jej. fer. 5 et Assumpt. B. V. M. f. 6 seq.*
- † R. 10 Dom. 13 p. Pent. 2 Aug. S. Laurentii M. dx 2 Cl. cum oct. of. pr. 9 l. com. et U. Ev. Dom. G. Cr. Pr. Tr. In vesp. com. seq. et SS. Tiburt. etc.
- A. 11 F. 2 S. Anacleti P. M. sdx Ip. ex 13 Jul. L. 1 N. *Incip. ex Dom. praec.* 9 l. et com. SS. MM. prius oct. G. (in pr. *Eccl. S. Laurent. Cr.*) Pr. com. Vesp. de seq. com. praec. et oct.
- A. 12 F. 3 S. Clarae V. dx L. 1 N. fer. com. oct. G. In vesp. com. seq. oct. et SS. Hippoliti etc. MM.
- A. 13 F. 4 S. Henrici Imp. C. sdx Ip. ex 15



- Jul. L. 1 N. fer. 9 l. et com. SS. MM. prius  
 oct. G. Vesp. a cap. de seq. com. prae. oct.  
 et S. Eusebii.
- R. 14 F. 5 *Vig. cum Jej.* SS. Nazarii MM. sdx  
 lp. ex 28 Jul. L. 1 N. fer. 9 l. Vig. com. oct.  
 Vig. et S. Euseb. G. (2 M.) U. Ev. Vig. Vesp.  
 de seq. itum. *Hym. term. Jesu Tibi et in Prim.*  
 V. *Qui natus per tot. oct.*
- † A. 15 F. 6 Assumpt. B. V. M. dx 1 Cl. cum  
*praecepto* et oct. of. pr. *Bened. Herbar. Proces.*  
 In M. G. Cr. Pr. B. *Et Te in Assumpt. per*  
*tot. oct.* In vesp. com. seq.
- A. 16 Sab. S. Rochi C. P. R. P. dx L. 1 N. fer.  
 com. oct. G. Cr. Pr. B. Vesp. de seq. h. m.  
 com. oct. S. Laurent. or. pr. et Dom. itum.
- † A. 17 Dom. 14 p. Pent. 3 Aug. S. Hyacinthi  
 C. P. R. P. dx 1 Cl. cum oct. L. 1 N. *Beat.*  
*vir* 9 l. et com. Dom. sed prius oct. S. Laur.  
 G. Cr. Pr. B. U. Ev. Dom. In vesp. com. oct.  
 S. Laur. Dom. et seq. itum.
- \* A. 18 F. 2 S. Marthae V. sdx lp. ex 29 Jul.  
 L. 1 N. *Incip. ex Dom. prae.* 9 l. et com. S.  
 Agapit. M. prius oct. G. Cr. Pr. B. Vesp. de  
 seq. com. pr. et oct.
- R. 19 F. 3 S. Margaritae V. M. P. R. P. dx ex  
 13 Julii L. 1 N. fer. com. oct. G. Cr. Pr. B.  
 Vesp. a cap. de seq. Ant. *O Doctor* com. pr.  
 et oct.
- A. 20 F. 4 S. Bernardi Ab. E. D. dx L. 1 N. fer.  
 2 pr. 3 *Vos estis sal.* com. oct. Mis. *In medio*  
 G. Cr. Pr. B. Vesp. a cap. de seq. com. pr. et oct.
- A. 21 F. 5 S. Joan. Franc. Vid. de Chant. dx L.  
 1 N. fer. com. oct. G. Cr. Pr. B. Vesp. de seq.

- ex 1 Vesp. com. praec. oct. S. Hyacinth. et SS. Timoth. etc. MM.
- A. 22 F. 6 Octav. Assumpt. B. V. M. dx of. pr. 9 l. et com. SS. M. prius oct. S. Hyac. G. Cr. Pr. B. In vesp. com. seq. et oct. S. Hyac.
- A. 23 Sab. *Vig. sine Jej.* S. Philippi Ben. C. dx L. 1 N. fer. 9 l. com. et U. Ev. vigil. Ex prius oct. G. Cr. Pr. com. (2 M.) Vesp. de seq. com. oct. S. Hyac. ex 1 vesp. praec. et Dom.
- † R. 24 Dom. 15 p. Pent. et 4 Aug. S. Bartholomaei Ap. dx 2 Cl. of. pr. 9 l. et com. Dom. prius oct. G. Cr. Pr. Ap. U. Ev. Dom. In vesp. com. oct. S. Hyac. Dom. et seq.
- A. 25 F. 2 S. Ludovici R. C. sdx L. 1 N. *Incip. ex Dom. praec.* suffr. prec. Dom. G. 2 or. *A cunctis* 3 ad lib. G. Pr. com. Vesp. de seq. H. m. com. praec. et S. Zephirini P. M.
- A. 26 F. 3 B. Ceslai C. P. R. P. dx ex 20 Jul. L. 1 N. fer. 9 l. et com. S. M. G. Pr. com. Vesp. a cap. de seq. H. m. com. praec.
- A. 27 F. 4 Transl. S. Casimiri C. P. R. P. dx L. 1 N. fer. G. Vesp. a cap. de seq. com. pr. et S. Hermet.
- \* A. 28 F. 5 S. Augustini E. C. E. D. dx L. 1 N. *Sap.* G. Cr. Vesp. de seq. ttum.
- R. 29 F. 6 Decol. S. Joan. Bapt. Tit. Eccles. Metrop. dx 1 Cl. cum oct. of. prop. (de S. Sab. nihil.) G. (*in sola Metr. Eccl. Cr. per oct.*) In vesp. com. seq. ttum.
- A. 30 Sab. S. Rosae Lim. V. dx L. 1 N. fer. 9 l. et com. SS. Felic. etc. MM. prius oct. G. (*in Cathedr. Cr.*) Vesp. de seq. com. Dom. ttum.

- Dom. 5 Aug. omitt. — *Crus promulg. Jej. Sub. et Fest. Nat. B. V. M. Dom. seq.*
- † A. 31 Dom. 16 p. Pent. | *Per Arch. S. Joachim*  
 1 Sept. Vars. Dedicat. P. B. V. M. P. R. P. dx  
 Eccl. Metrop. dx 1 Cl. 1 Cl. cum oct. of. pr.  
 cum oct. 9 l. com. et U. | *reliq. ut Varsav. Vesp. a*  
 Ev. Dom. G. Cr. per tot. cap. de seq. com. praec.  
 oct. Pr. Trin. In vesp. ttum.  
 com. seq. ttum.
- De S. Aegid. nihil. ubiq.*

— o —

### September dierum 30.

- A. 1 F. 2 Vars. S. Joachim | *In Arch. Dedicat.*  
 P. B. V. M. P. R. P. dx 1 Eccl. Metrop. dx 1 Cl.  
 Cl. cum reliq. oct. of. pr. | *sine oct. ex heri G. Cr.*  
 ex heri G. Cr. Pr. com. Pr. com. In vesp. com.  
 In Vesp. com. seq. ttum. | *seq. ttum.*
- A. 2 F. 3 ubiq. S. Steph. R. C. sdx L. 1 N. Inc.  
*ex Dom. praec. com. (Var. 3 alibi 2 oct.) G.*  
 Cr. Pr. com. Vesp. de seq. H. m. com. praec.  
 et octr. Vars. 3 alibi 2.
- A. 3 F. 4 S. Camilli de Lel. C. dx f. lp. 27 ex 18  
 Jul. L. 1 N. fer. com. octr. Vars. 3 alibi 2 G.  
 Cr. Vesp. a cap. de seq. H. m. com. praec. et octr.
- A. 4 F. 5 S. Rajmundi Non. C. dx ex 31 Aug.  
 L. 1 N. Beat. vir com. octr. respect. G. Cr.  
 Vesp. a cap. de seq. ex 1 Vesp. com. praec. et  
 octr. Vars. 2 extra 1 ttum.
- A. 5 F. 6 Octava Decol. S. Joan. dx L. 1 N. fer.  
 2 Principes ex com. 1 Mart. 3tii ex festo G.  
 Cr. In vesp. com. seq. et octr. Vars. 2 extra S.  
 Joachim ttum.



A. 6 Sab. Jej. S. Laurentii Just. E. C. sdx lp. ex heri H. m. L. 1 N. fer. com. octr. Vars. 2 extr. 1. G. (3 or. extra Vars.) Concede Cr. Vesp. de oct. ex 1 Vesp. respective com. praec. (Vars. S. Joach.) et Dom. ubiq.

*Cras promulg. fest. Nativ. B. V. M. f. 2 seq.*

<p>† A. 7 Dom. 17 p. Pent. et 2 Sept. Vars. Octav. Dedie Eccles. Metrop. dx L. 1 et 3 Noc. ex festo 2 ex oct. 9 l. Dom. com. oct. S. Joachim G. Cr. Pr. Tr. Vesp. de seq. com. praec. et oct. S. Joach. illum <i>H. Jesu T.</i></p>	<p><i>Per Arch. Octava S. Joachim dx of. 5m L. 1 N. 9 l. com. et U. Ev. Dom. G. Cr. Pr. Tr. Vesp. de seq. com. praec. illum Hym. term. Jesu Tibi.</i></p>
---	---

A. 8 F. 2 Nativitas B. V. M. dx 2 Cl. cum praec. et oct. of. pr. 9 l. et com. S. Adrian. *in Mis. priv. illum. G. Cr. Pr. B. per oct. In vesp. com. S. Gorgonii M.*

A. 9 F. 3 De 2 die infra oct. sdx L. 1 N. fer. 9 l. et com. S. M. G. 3 or. de Spir. S. Cr. Pr. B. Vesp. de seq. com. oct. *Cras Exam. ord.*

A. 10 F. 4 S. Nicol. de Tol. C. dx L. 1 N. fer. com. oct. G. Cr. Pr. B. In vesp. com. oct. et SS. Prothi etc. MM.

A. 11 F. 5 De 4 die Oct. sdx L. 1 N. fer. 9 l. et com. SS. MM. G. 3 or. de Spir. S. Cr. Pr. B. Vesp. de oct.

A. 12 F. 6 de 5 die oct. B. sdx L. 1 N. fer. G. 2 or. *de Spir. S. 3 Eccl. v. p. Pap. Cr. Pr. B. Vesp. de oct.*

A. 13 Sab. De 6 die oct. sdx ut heri et pr. Vesp. de seq. com. Dom. et oct.

† R. 14 Dom. 18 p. Pent. et 3 Sept. Exalt. S.

- Crucis dx maj. of. pr. 9 l. et com. Dom. et oct.  
 G. Cr. Pr. † U. Ev. Dom. In Vesp. com. seq.  
 ex 1 Vesp. Dom. et S. Nicomedis M. *Hodie  
 promulg. IV Temp. Jej. fer. 4, 6 et Sab.*
- A. 15 F. 2 Octav. Nat. B. V. M. dx of. ex fest.  
 et pr. 9 l. et com. S. M. G. Cr. Pr. B. In vesp.  
 com. seq. et SS. Euphem. etc. MM.
- R. 16 F. 3 SS. Cornelii etc. MM. sdx L. 1 N.  
*Incip. ex Dom. praec. 9 l. et com. SS. MM.*  
 suffr. prec. Dom. G. 3 or. *A cunctis* Pr. com.  
 Vesp. de seq. †. pr. com. praec.
- A. 17 F. 4 IV Temp. Jej Impress. SS. Stigm. S.  
 Francisci C. dx of. pr. 9 l. com. et U. Ev. fer.  
 G. Pr. com. Vesp. a cap. de seq. Ant. ad Mag.  
 propr. com. praec.
- A. 18 F. 5 S. Joseph. a Cup. C. dx of. pr. G.  
 Vesp. a cap. de seq. com. praec.
- R. 19 F. 6 IV Temp. Jej. SS. Januar. etc. M. dx  
 L. 1 N. *Fratr. debitor. 9 l. com. et U. Ev. fer.*  
 G. Pr. com. Vesp. a cap. de seq. com. praec.
- \*\* R. 20 Sab. IV Temp. et Vigil. *de qua in of. nihil*  
 SS. Eustachii etc. MM. L. 1 N. *Fratr. debit. 9 l.*  
 com. et U. Ev. fer. G. 3 or. Vig. *Ordin. sacri.*  
 Vesp. de seq. com. praec. et Dom.
- \* † R. 21 Dom. 19 p. Pent. et 4 Sept. S. Mathaei  
 Ap. et Ev. dx 2 Cl. of. pr. 9 l. com. et U. Ev.  
 Dom. G. Cr. Pr. Ap. In vesp. com. Dom. seq.  
 et SS. Mauritii etc. MM.
- A. 22 F. 2 S. Thomae de Villan. E. C. sdx H. m.  
*(in antiq. Brev. 18 huj.)* L. 1 N. *Incip. ex heri*  
 9 l. et com. SS. MM. suffr. prec. Dom. G. 3 or.  
*A cunctis* G. Pr. com. Vesp. a cap. de seq. com.  
 praec. et S. Theclae V. M. suffr. in Compl. pr.

- R. 23 F. 3 S. Lini P. M. sdx L. 1 N. fer. 9 I.  
et com. S. V. rel. ut heri Vesp. de seq. com.  
prae. Hym. term. *Jesu Tibi.*
- A. 24 F. 4 B. V. M. de Mercede dx maj. of. pr.  
in Prim. *Qui natus* G. Cr. Pr. B. *Et te in*  
*festiv.* Vesp. festi ttum.
- A. 25 F. 5 SS. Nominis B. V. M. dx maj. ex  
Dom. infr. oct. Nat. ejusd. Gr. Cr. Pr. B. rel.  
ut heri In vesp. com. seq. et SS. Cypriani etc. MM.
- R. 26 F. 6 B. Josaphat E. M. P. R. P. dx L. 1  
N. *Incip. ex Dom. 5 Sept. 2 et 3<sup>ii</sup> ex com.*  
*1 Martyr. 2 loco* 9 I. ex 2 una et com. SS. MM.  
G. Pr. com. Vesp. a cap. de seq. com. pr.
- R. 27 Sab. Transl. S. Stanislai E. M. P. R. P. dx  
L. 1 N. *ex Sab. p. Dom. 5 Sept.* G. Vesp. de  
seq. com. Dom. 1 Octobr. ttum.
- † A. 28 Dom. 20 post Pentecos. et 1 8br. B.  
Ladislai de Giel. C. P. R. P. dx 1 Cl. cum oct.  
L. 1 N. *Beatus vir* 9 I. com. et U. Ev. Dom.  
G. Cr. *per oct.* Pr. Tr. In vesp. com. seq. ttum.
- \* A. 29 F. 2 Dedic. S. Michael Arch. dx 2 Cl. omn.  
pr. G. in Vesp. com. seq. *de oct. nihil.*
- A. 30 F. 3 S. Hieronymi C. E. D. dx L. 1 N. *Sap.*  
com. oct. G. Cr. Pr. com. Vesp. de seq. com.  
prae. oct. et S. Remigii E. C.

### October dierum 31.

- R. 1 F. 4 S. Venceslai M. P. R. P. dx maj. ex 28  
Sept. L. 1 N. *Fratr. debit.* RR. pro 1 Mart. 9  
I. et com. S. Remig. prius oct. G. Cr. Pr. com.  
In vesp. com. seq. et oct.



A. 2 F. 5 SS. Angel. Cust. dx of. pr. G. Cr. com. oct. In vesp. com. seq. et oct.

R. 3 F. 6 Reliq. Ecc. Upsal. dx lp. ex Dom. p. Fest. S. Matth. of. pr. inter P. R. S. com. oct. G. Cr. Vesp. a cap. de seq. com. pr. et oct.

A. 4 Sab. S. Francisci C. dx L. 1 N. Justus (*Lovic. L. 1 N. Incip. ex Dom. praec.*) com. oct. G. Cr. Vesp. a cap. de seq. ex 1 Vesp. com. praec. et Dom. ac SS. Placidi etc. MM.

*Lovic.* Vesp. de seq. com. diei oct. B. Ladisl. et Dom. itum.

† A. 5 Dom. 21 p. Pent. *Lovic.* Dedie. Eccles. et 28br. In Arch. Oct. Insig. Colleg. *Lovic.* dx

B. Ladisl. dx L. 1 N. 1 Cl. eum oct. 9 l. Dom. Incip. ex Dom. praec. com. oct. B. Lad. et Dom.

2 ex oct. S. Hyac. 3 No. G. Cr. Pr. Trin. U. Ev. *lite timere* ex com. 2 lo. Dom. In vesp. com. seq.

9 l. Dom. com. Dom. et oct. B. Lad. et Dom. NB. SS. M. G. Cr. Pr. Trin. per tot. oct. die. com. Ded.

U. Ev. Dom. Vesp. a cap. in ntrisq. Vesp. L. et M. de seq. com. praec. et eum Cr. in sola Colleg.

Dom. *De SS. MM. nihil.*

R. 6 F. 2 Transl. S. Aeschili E. M. P. R. S. dx L. 1 N. fer. G. Pr. com. Vesp. a cap. de seq.

com. praec. S. Marci P. et SS. Sergii etc. MM.

A. 7 F. 3 S. Birgittae Vid. P. R. S. dx L. 1 N. *Mulier.* 9 l. et com. S. Marci et SS. MM. G. Ev. *Confiteor ex fest. S. Franc.* 4 *Octobr.* Vesp.

a cap. de seq. com. praec. H. m.

A. 8 F. 4 S. Brunon. C. dx lp. ex 6 huj. L. 1 N. fer. G. In vesp. com. seq.

R. 9 F. 5 SS. Dyonisii etc. MM. sdx L. 1 N. fer. suffr. prec. Dom. G. 2 or. *A eunct.* 3 ad lib.

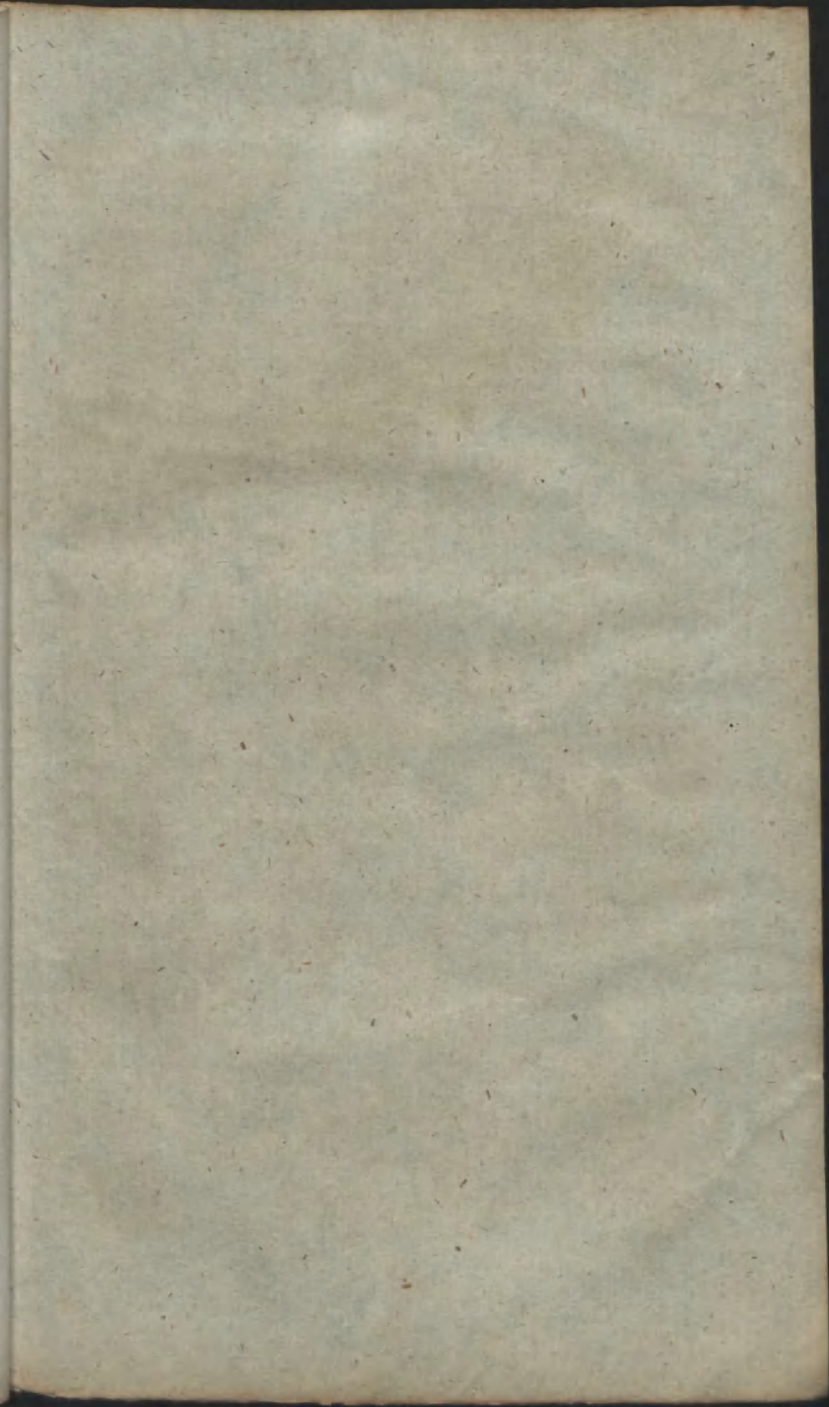

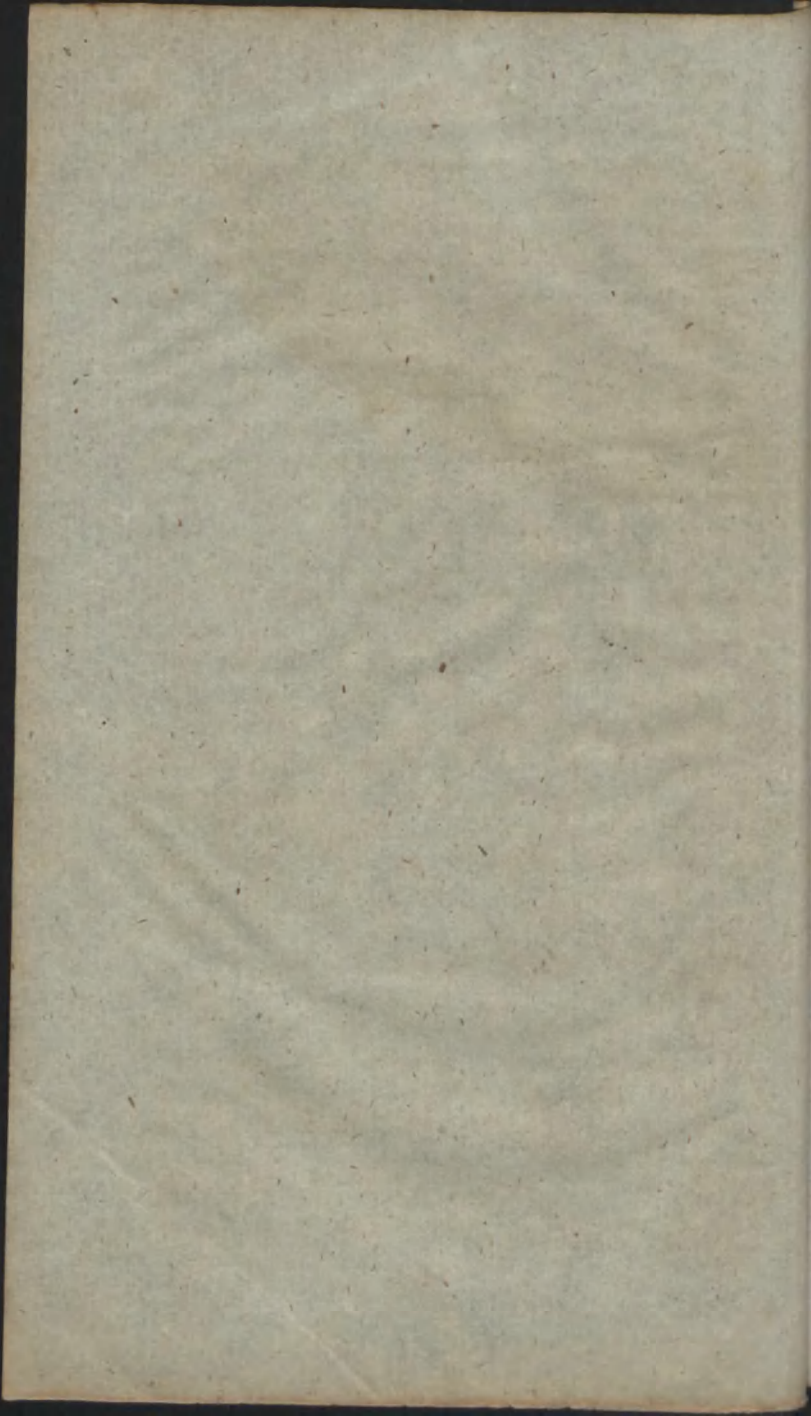



- (*Lovic. suffr. et prec. omitt. 3 or. Concede*) Vesp.  
de seq. com. praec.
- A. 10 F. 6 Gratiar. act. pro vict. de Turc. dx  
maj. of. pr. int. P. R. P. Mis. de Trin. ex Vot.  
G. 2 or. Officii 3 quae est post Vot. Trin. Cr.  
Pr. Trin. In vesp. com. seq.
- R. 11 Sab. SS. Gereonis etc. MM. P. R. P. dx  
L. 1 N. fer. 2 *Nemo est* 3 *Cum audieritis* ex  
com. Vesp. de seq. com. praec. et Dom. Hym.  
*Jesu Tibi.* (*Lovic. Vesp. a cap. de seq. com.  
praec. et Dom.*)
- † A. 12 Dom. 22 p. Pent. 3 8br. In Arch. *Lovic.*  
Fest. VII Dolor. B. V. M. dx maj ex Dom. Oct. Ded.  
3 Sept. of. *pr. pro aliq. loc.* 9 l. com. Eccl. L. 1  
et U. Ev. Dom. G. Prosa Cr. Pr. B. El et 3 Noct.  
Te in transf. (*ut fer. 6 post Dom.* ex fest. 2  
*Pass.*) In vesp. com. Dom. et seq. Fest. ex oct. 9  
VII Dolor. B. V. M. si non possit ce- l. com. et  
lebrari Dom. 3 Sept. transfert. ad seq. U. Evang.  
Dom. amoto festo dx minori n. autem Dom. Gl.  
Octava vel altior. Si vero omn. Dom. Cr. Pr. Tr.  
usq. ad Advent. impediunt. transfer. ad In vesp.  
prim. diem liberum ex Decret. Pii VII com. Dom.  
19 Aug. 1817 an. et seq.
- A. 13 F. 2 S. Edvardi R. C. sdx H. m. L. 1 N.  
fer. suffr. prec. Dom. G. 2 or. *A cunctis* 3 ad  
lib. Pr. com. Vesp. de seq. com. praec.
- R. 14 F. 3 S. Callisti P. M. dx L. 1 N. fer. G.  
Vesp. de seq. com. praec.
- A. 15 F. 4 S. Hedvigis Vid. P. R. P. dx maj.  
of. pr. G. In vesp. com. seq.
- A. 16 F. 5 S. Theresiae V. dx lp. ex heri L. 1  
N. fer. (*non de virg.*) G. Pr. com. In vesp.  
com. seq.

- \* A. 17 F. 6 S. Franc. Borg. C. sdx lp. ex 10 huj.  
 H. m. L. 1 N. fer. suffr. prec. Dou. G. 2 or.  
*A cunctis 3 ad lib.* Vesp. de seq. ttum
- R. 18 Sab. S. Lucae Ev. dx 2 Cl. of. ibi G. Cr.  
 Pr. Ap. Vesp. de seq. com. praec. et Dom.
- A. 19 Dom. 23 p. Pent. et 4 8br. S. Joan. Cant.  
 C. P. R. P. dx 1 Cl. cum oct. Hym. pr. L. 1  
 N. *Beat. vir* 9 l. com. et U. Ev. Dom. G. Cr.  
 per oct. Pr. Trin. In vesp. com. seq. et Dom.
- R. 20 F. 2 Transl. S. Adalberti E. M. P. R. P.  
 dx L. 1 N. *Incip. ex Dom. praec.* com. oct. G.  
 Cr. Pr. com. Vesp. a cap. de seq. com. praec.  
 et S. Hylarion.
- R. 21 F. 3 SS. Ursulae etc. MM. P. R. P. dx L.  
 1 N. fer. 9 l. et com. S. Hil. prius oct. G. Cr.  
 Pr. com. Vesp. de seq. com. praec. et oct. *Hym*  
*term. Jesu Tibi.*
- A. 22 F. 4 SS. Rosarii B. V. M. dx maj. ex Dom.  
 1 huj. of. ibi com. oct. G. Cr. Pr. B. *Et Te*  
*in solemn.* In vesp. com. seq. et oct.
- A. 23 F. 5 S. Joan. a Capistr. C. P. R. P. dx ant.  
 pr. G. Cr. Pr. com. Vesp. de seq. com. praec.  
 et octav.
- A. 24 F. 6 S. Raphael. Arch. dx maj. of. pr. *pro*  
*aliq. loc.* com. oct. G. Cr. Pr. com. In vesp. com.  
 seq. respect. oct. et SS. Chrysant. etc. MM.
- \* A. 25 Sab. *In Arch. B. Lovic. S. Ludovici*  
 Vinc. Kadl. E. C. P. R. P. Bertrand. C. dx. 1. lp.  
 dx maj. ex Dom. 2 huj. L. 12 ex 10 huj. L. 1 N.  
 1 N. *Fidelis serm.* 9 l. ex 2 fer. 9 l. ex 2 una et com.  
 una SS. MM. com. oct. et SS. MM. prius oct. G.  
 SS. MM. G. Cr. In vesp. Cr. Vesp. a cap. de seq.  
 com. seq. ex 1 Vesp. Dom. ex 1 Vesp. com. praec.  
 5 Oct. et S. Evarist. P. M. Dom. et S. Evar. P. M.



*Cras \* promunlg. Vigil. cum Jej. fer. 6 et fest. OO. SS. Sub. seq.*

† A. 26 Dom. 24 p. Pent. (ex 3 p. Epiph.) et 5 Octobr. Octav. S. Joan. dx L. 1 N. Dom. praesent. 2 et 3 ex Oct. S. Stan. Kostka 9 l. Dom. com. Dom. et S. M. G. Cr. Pr. Trin. U. Ev. Dom. Vesp. a cap. de seq. H. m. com. praec. et Dom.

A. 27 F. 2 Vig. sine Jej. *In Arch. Lovic. S. Petr. S. Ludovici Bertr. C. dx f. lp. de Alc. C. dx ex 12 ex 10 huj. L. 1 N. fer. 9 l. 19 huj. reliqua com. et U. Ev. Vig. G. Pr. com. ut in Archidioe. (2 M.) Vesp. de seq. com. pr. cesi.*

R. 28 F. 3 SS. Simonis etc. Ap. dx 2 Cl. of. pr. G. Cr. Pr. Ap. In vesp. com. seq.

A. 29 F. 4 *In Arch. Lovic. R. Invent. S. Steph. S. Petri de Alc. C. Prot. M. sdx ex 3 Aug. of. pr. dx ex 19 huj. L. suffr. prec. Dom. G. 2 or. 1 N. ex heri G. Pr. A cunct. 3 ad lib. Vesp. a cap. com. In vesp. com. de seq. com. praec. suffr. prec. seq. Dom.*

R. 30 F. 5 *In Arch. Inv. S. Lovic. SS. Cosm. Stephan. Prot. M. sdx ex 3 et Dam. MM. sdx f. Aug. of. pr. suffr. prec. Dom. lp. 5 Octobr. ex 27 G. 2 or. A cunct. 3 ad lib. Septem. reliq. ut in Vesp. a cap. de seq. com. pr. Archid. Vesp. festi suffr. in Compl. prec. suffr. etc.*

R. 31 F. 6 *Vigil. cum Jej. In Lovic. Vigil. cum Arch. SS. Cosmae et Dam. Jej. De Ea simpl. MM. sdx f. lp. 5 Octobr. ex of. ex Psalt. fer. 6 27 Sept. L. 1 N. ex fer. 3 prec. fer. per omn. praec. 9 l. com. et U. Ev. Vig. hor. flex. gen. com. suffr. prec. Dom. G. 3 or. † suffr. M. Vig. 2*



*A cunctis* Pr. com. (2 M.) or. de Spir. S. 3 Eccl.  
 Vesp. de seq. ttum. *Cras* Pr. com. Vesp. de  
*promulg. Comm. OO. Fid.* seq. ttum rel. ut in  
*Def. fer. 2 seq celebr.* Archidioec.

## November dierum 30.

1 Sab. Fest. OO. SS. dx 1 Cl. cum praecepto et  
 oct. omn. pr. G. Cr. Pr. com. In vesp. com.  
 Dou. *Lovic.* com. seq. et Dom. *Hymn. term.*  
*Jesu Tibi.*

2 Dom. 25 p. Pent. (ex 4 p. *Lovic.* Fest. VII  
 Ep.) et 1 Nov. In Arch. De Dolor. B. V. M. dx  
 Ea sdx of. ex Psalt. et pr. maj. of. pro aliq.  
 L. 1 N. *Incip.* ad Prim. 4 loc. Dom. 3 Sept.  
 Ps. Symb. sine suffr. et pr. com. oct. 91. com.  
 com. oct. G. Cr. *sine* 3 or. et U. Ev. Dom. G.  
 Pr. Trin. In vesp. com. oct. Cr. Pr. B. Et Te in  
 Post Benedic. Vesp. Def. dx transfix. Mis. ex fer.  
 Or. Fidelium. Proces. cum 6 p. Dom. Pass. In  
 stat. juxta Rituale. — Hodie vesp. com. Dom. et  
 Mat. Def. non dic. in choro oct. of. Def. ut in  
 sed privatim potest recitari. Archidioec.

A. 3 F. 2 Comm. OO. Fidel. Def. De 3 die oct.  
 sdx of. ex fest. et pr. L. 1 N. fer. G. 2 or. de  
 Spir. S. 3 Eccl. Cr. Pr. com. (2 M.) Post Laud.  
 fest. dic. of. Def. rit. dx 3 Noct. cum Laud.  
 de praecepto omn. Mis. de Requiem privilegia  
 ta P. Mis. Sol. Process. cum stat. ut heri Vesp.  
 de seq. com. oct. et SS. Vitalis etc. MM.

A. 4 F. 3 S. Caroli Bor. E. G. dx L. 1 N. fer. 9  
 l. et com. SS. MM. prius oct. G. Cr. Pr. com.  
 In vesp. com. oct.

*Lovic.* Vesp. de seq. com. praecc. et oct.

- A. 5 F. 4 *In Arch.* Lovic. B. Vincentii Kadl.  
De 5 die oct. sdx E. C. dx maj. Ip. ex Dom. 2  
omn. ex festo et Octobr. L. 1 N. *Fidel. serm.*  
pr. L. 1 N. fer. G. 2 pr. 3 *Homo peregre* com.  
2 or. de Spir. S. oct. in L. et Mis. G. Cr. Pr.  
3 Eccl. Cr. Vesp. com. In Vesp. com. oct.  
de oct.
- A. 6. F. 5 De 6 die oct. sdx of. ex festo et pr.  
L. 1 N. fer. G. 2 or. de Spir. S. 3 Eccl. v.  
Pap. Cr. Pr. com. Vesp. oct.
- A. 7 F. 6 de 7 die oct. ut heri et pr. Vesp. de  
oct. dx com. SS. 4 Coronat.
- A. 8 Sab. Octava OO. SS. dx L. 1 N. fer. 9 l.  
et com. SS. MM. G. Cr. Pr. com. Vesp. de seq.  
com. praec. et Dom. 3 Nov. Ant. *Muro tuo* et  
S. Theodori M. Hym. term. *Jesu Tibi. Dom.*  
2 Nov. omitt.
- † A. 9 Dom. 26 p. Pent. (ex 5 p. Ep.) et 3 Nov.  
Patrocinii B. V. M. dx maj. of. pro aliq. loc.  
in fine 9 l. com. Dom. et S. M. Gr. Cr. Pr.  
B. *Et Te in festiv.* U. E. D. In vesp. com. seq.  
Dom. et SS. Triphon. etc.
- A. 10 F. 2 S. Andreae Avel. C. dx L. 1 N. *Inc.*  
ex Dom. praec. 9 l. et com. SS. MM. G. Pr.  
com. Vesp. a cap. de seq. com. pr. et S. Mennae.
- A. 11 F. 3 S. Martini E. C. dx of. pr. 9 l. et com.  
S. M. G. Pr. com. Vesp. a cap. de seq. com. pr.
- R. 12 F. 4 SS. 5 Fratr. MM. P. R. P. dx L. 1  
N. fer. R. 8 *Haec est* G. In vesp. com. seq.
- A. 13 F. 5 S. Didaci C. sdx L. 1 N. fer. suffr.  
prec. Dom. G. 2 or. *A cunct.* 3 ad lib. Vesp.  
a cap. de seq. com. praec. suffr. ad Compl.  
prec.

- R. 14 F. 6 S. Martini P. M. sdx Ip. ex 12 huj.  
rel. ut heri Vesp. de seq. com. praec.
- A. 15 Sab. S. Gertrudis V. dx L. 1 N. fer. G.  
Vesp. de seq. com. Dom. ttum.
- † A. 16 Dom. 27 p. Pent. (ex 6 p. Ep.) et 4  
Nov. S. Stanisla Kostkai C. P. R. P. dx 1 Cl.  
cum oct. L. 1 N. *Justus* 9 l. com. et U. Ev.  
Dom. G. Cr. Pr. Trin. In vesp. com. seq. et  
Dom.
- A. 17 F. 2 B. Salomeae V. P. R. P. dx L. 1 N.  
*Incip. ex Dom. praec.* com. oct. G. Cr. Pr.  
com. Vesp. a cap. de seq. com. praec. et oct.
- A. 18 F. 3 Dedic. Basil. SS. Ap. dx of. pr. com.  
oct. G. Cr. Pr. com. Vesp. a cap. de seq. com.  
praec. oct. et S. Pontiani P. M.
- A. 19 F. 4 S. Elisabeth. Vid. dx L. 1 N. *Inc.*  
*Joel ex heri* 9 l. et com. S. M. prius oct. G.  
Cr. Vesp. a cap. de seq. com. com. praec. et oct.
- \* 20 F. 5 S. Felicis de Val. C. dx L. 1 N. *Incip.*  
*Amos ex hodie* 2 *Incip. Abdias ex fer.* 6. 3  
*Incip. Jonas ex Sab.* com. oct. G. Cr. Vesp. de  
seq. com. praec. et oct. *Hym. term. Jesu Tibi* etc.
- A. 21 F. 6 Praesent. B. V. M. dx maj. of. pr.  
com. oct. G. Cr. Pr. B. *Et Te in praesent.* In  
vesp. com. seq. et oct.
- R. 22 Sab. S. Caeciliae V. M. dx of. pr. com.  
oct. G. Cr. Pr. com. Vesp. a cap. de seq. ex 1  
*Vesp.* com. praec. Dom. et S. Felicitat. M.
- A. 23 Dom. 28 (et ultim. p. Pent. quae est 24)  
et 5 Nov. Octava S. Stanisl. dx L. 1 N. *Incip.*  
*Mich.* 9 l. et com. Dom. ac S. M. G. Cr. Pr.  
Tr. U. Ev. Dom. Vesp. a cap. de seq. com. pr.  
Dom. et S. Chrysogoni M.



- A. 24 F. 2 S. Joan. a Cruc. C. dx L. 1 N. *Inc. Nah.* 9 l. et com. S. M. G. Pr. com. Vesp. a cap. de seq. com. praec.
- R. 25 F. 3 S. Catharinae V. M. dx L. 1 N. *Inc. Habac. G.* In Vesp. com. seq. et S. Petri M.
- A. 26 F. 4 S. Gregor. Thaum. E. C. sdx lp. ex 17 huj. H. m. L. 1 N. *Incip. Sophon.* 9 l. et com. S. M. suffr. prec. Dom. G. 3 or. *A cunc.* Vesp. de seq. com. praec.
- A. 27 F. 5 Dedic. Basil. SS. Salvat. dx ex 9 huj. of. pr. G. Cr. Pr. com. Vesp. a cap. de seq. com. pr.
- R. 28 F. 6 S. Clement. P. M. dx ex 23 huj. of. pr. G. In vesp. com. S. Saturn.
- Viol. 29 Sab. *Vigil. sine Jej.* De Ea simpl. of. ex Psalt. Sab. Hom. Vig. suffr. prec. Dom. com. † et S. M. Mis. sine G. 2 or. S. M. 3 *Concede* Vesp. Sab. a cap. de Dom. 1 Adv. sine suffr. ad Compl. prec. *Post Compl. Alma Dom. stando feriis flex. gen.*

*Hodie a Vesp. suffr. et com. † cessant usq. ad Octavam Epiph. sero claud. Nuptiae usque ad 7 Januarii.—Cras promulg. Jej. strictum feriis 4 et 6 per tot. Advent. Et Sub. seq. Jej. ratione festi Immacul. Concep. B. V. M.*

*Missa privileg. Rorate ubi cons. introd. potest cantari quotidie in aurora cum G. or. unica Cr. Pr. B. Et Te in vener. U. Ev. S. Joan. Ubi autem est unus Sac. expedit cantare Mis. de Dom. aut festo. Si introduc. consvet. cantandi Rorate; facienda est com. festi aut Dom. v. fer. seu Vig. de quibus erat Offic. recit. non autem simplicis aut diei infra oct. Vide Merati Tom. I, part. I, tit. 4, nro 44.*

† Viol. 30 Dom. 1 Advent. De Ea sdx 1 Cl. of.  
 ex Psalt. et pr. *Invit. H. pr. in Prim. 4 Psal.*  
 Symb. prec. *Y. Qui venturus per tot. Adv.*  
 Mis. pr. sine G. 2 or. B. *Deus, qui de B. 3*  
 Eccl. v. p. P. (*quod obser. per tot. Adv. in Mis.*  
*de Dom. fer. v. fest. sdx*) Pr. Tr. *In fine Mis.*  
*Benedicam. Vesp. de seq. com. Dom.*

### December dierum 31.

- R. 1 F. 2 S. Andreae Ap. dx 2 Cl. *ex heri of.*  
 pr. com. fer. *Ant. pr. Vers. et or. ex Dom.*  
 (*quod observ. per Adv.*) G. Cr. Pr. Ap. In vesp.  
 com. seq. et fer.
- R. 2 F. 3 S. Bibianae V. M. sdx L. 1 N. et com.  
 fer. prec. Dom. G. 3 or. B. *Deus, qui.* Pr. com.  
 Vesp. de seq. com. praec. et fer.
- A. 3 F. 4 Jej. S. Franc. Xav. C. dx L. 1 N. et  
 com. fer. G. Pr. com. Vesp. a cap. de seq. com.  
 praec. et fer.
- R. 4 F. 5 S. Barbarae V. M. P. R. P. dx L. 1  
 N. et com. fer. G. Vesp. a cap. de seq. H. m.  
 com. praec. fer. et S. Sab. Ab.
- A. 5 F. 6 Jej. S. Petri Chrysol. E. C. E. D. dx lp.  
 ex heri of. pr. com. fer. et S. Ab. G. Cr. Vesp.  
 a cap. de seq. com. praec. et fer. *Lovic.* Vesp.  
 de seq. com. fer. ttum.
- A. 6 Sab. Jej. *Lovic.* S. Nicolai E. C. Tit. Eccl.  
*In Archid.* Insig. Colleg. dx 1 Cl. cum oct. et  
 S. Nicolai. *praecepto in paroch.* L. 1 N. *Fidel.*  
 E. C. dx L. *sermo* com. fer. G. Cr. per oct. (in  
 1 N. et com. sola Colleg) In vesp. com. Dom.

fer. G. Pr. *per tot. oct. (except. 8 huj.) fit com.*  
 com. In ves. S. Nicolai in of. et Mis. ac Cr. in  
 com. Dom Colleg.

*Cras promulg. fest. Immac. Concept. B. V. M.*  
 fer. 2 seq.

Viol. 7 Dom. 2 Adv. De ea sdx 2 Cl. of. ex  
 Psalt. et pr. Ad Prim. 4 Ps. Symb. prec. 2 or.  
 B. 3 Eccl. Cr. Pr. Tr. Vesp. de seq. com. Dom.  
*Lovic. com. oct. sine pree. et 3 oratione. Hymn.*  
*term. Jesu Tibi.*

A. 8 F. 2 Immac. Concept. B. V. M. dx 2 Cl.  
 cum praecepto et oct. of. pr. com. fer. V. Prim.  
*Qui natus per oct. G. Cr. Pr. B. Et Te in Concept.*  
*Immac. (per tot. oct.) In vesp. com. seq. et fer.*

A. 9 F. 3 S. Ambrosii E. C. E. D. dx ex 7 huj.  
 H. m. com. oct. et fer. G. Cr. Pr. B. Vesp. de  
 seq. com. praec. S. Melchiad. P. M. fer. et  
*Lovic. et oct. S. Nicol. Cras Exam. Ordin.*

A. 10 F. 4 Jej. Transl. Almae Dom. B. V. M.  
 dx maj. of. pr. *pro aliq. loc. com. fer. et S.*  
*Melch. (de oct. B. V. M. nihil) G. Cr. Pr. B.*  
*Et Te in festiv. In vesp. com. seq. et fer. ttum.*  
*Lovic com. oct. S. Nicolai.—Hodie Exam. ord.*

A. 11 F. 5 S. Damasi P. C. sdx L. 1 N. et com.  
 fer. prius oct. G. Cr. Pr. B. Vesp. a cap. de seq.  
*respective com. praec. et fer.*

A. 12 F. 6 Jej. In Arch. *Lovic. De 7 die Oct. S.*  
 De 5 die Oct. B. V. M. Nicol. sdx L. 1 N. fer. 2  
 sdx L. 1 N. et com. fer. et 3 ex com. com. oct. B.  
 G. 3 or. de Spir. S. Cr. et fer. G. Cr. Pr. B. Vesp.  
 Pr. B. Vesp. de seq. de seq. ex 1 Vesp dx com.  
 com. praec. et fer. oct. Conc. B. et fer.



R. 13 Sab. *In Arch.* | A. *Lovic.* Octava S. Nicolai  
S. Luciae V. M. dx L. 1 N. fer. 2 ex com. 2  
dx of. pr. com. oct. | loco *Beat. Patris* 3 ex festo  
et fer. G. Cr. Pr. com. oct. B. et fer. G. Cr.  
B. In vesp. com. Pr. B. In vesp. com. Dom.  
Dom. et oct. | et oct. Conc. B.

*Cras promulgat. IV Temp. Jejun.*

† Viol. 14 Dom. 3 Adv. De Ea sdx 2 Cl. of.  
ex Psalt. et pr. com. oct. In Prim. 4 Ps. Symb.  
sine prec. M. sine G. et 3 or. Cr. Pr. B. *Hodie*  
*et per tot. hebd. SS. Ministr. utunt. Dalmat. et*  
*org. puls.* Vesp. de seq. com. Dom.

A. 15 F. 2 Octav. Immac. Concept. B. V. M. dx  
L. 1 N. et com. fer. G. Cr. Pr. B. In vesp.  
com. seq. et fer.

R. 16 F. 3 S. Eusebii E. M. sdx L. 1 N. et com.  
fer. prec. Dom. G. 3 or. B. Pr. com. In Vesp.  
com. fer. ad Compl. prec.

*Lovic.* Vesp. de seq. com. praec. et fer.

Viol. 17 F. 4 *IV Temp. Jej.* | R. *Lovic.* S.  
*In Arch.* De Ea simpl. of. ex Luciae V. M. dx  
Psalt. et pr. Absol. et Bened. ex f. lp. 14 ex 13  
3 Noct. LL. RR. ex fer. 4 IV | huj. of. pr. 9 l.  
Temp. Ad L. et Hor. Ant. *Pro-* com. et U. Ev.  
*phetue* ad Benedictus *Missus* pr. fer. in M. G. Pr.  
fer. flex. gen. per omn. hor. in comm. Vesp. de  
Prim. 4 Ps. Mis. pr. sine G. et seq. com. praec.  
Cr. 2 or. B. 3 Eccl. Vesp. de et fer. Ant. *O*  
seq. com. fer. Ant. *O Sapientia!* *Sapientia!* or. ex  
Or. ex Dom. *H. term. virtus hor.* Dom.

\*\* A. 18 F. 5 Expect. Partus B. V. M. dx maj. of.  
pr. *pro aliq. loc.* com. fer. Y. Prim. *Qui ven-*  
*turus* G. Cr. Pr. B. *Et Te in expect.* In vesp.  
com. fer. Ant. *O Adonai!* or. ex Dom.

- Viol. 19 F. 6 *IV Temp. Jej.* De Ea simpl. of. ex Psalt. et pr. Ad L. Ant. *Constantes ad Ben. Ex quo* prec. fer. flex. gen. per omn. hor. M. pr. 2 or. B. 3 Eccl. In Vesp. ant. et Psalm. ex Psal. fer. 6 *Ad Magn. O Radix!* duplicat. prec. fer. in Vesp. et Compl.
- Viol. 20 Sab. *IV Temp. Jej.* Vigil. S. Thom. (*de qua in of. nihil*) De Ea of. ut heri et pr. Ad L. et hor. Ant. *Ecce veniet, ex fer. 2* et pr. ant. 4 *Expectetur ad Bened. Quomodo.* In Mis. 2 or. Vigil. 3 B. *Ordin. Sacri. Vesp.* ex Psalt. Sab. a cap. de Dom. Ant. ad Mag. *O Clavis!* dx ad Compl. prec. *Cras promulg. Vigil. cum Jej. fer. 4 et fest. Nativit. D. fer. 5 seq.*
- † Viol. 21 Dom. 4 Advent. De Ea sdx 2 Cl. of. ex Psalt. et pr. Ant. ad Bened. *Nolite timere* In Prim. 4 Ps. Symb. prec. In M. 2 or. B. 3 Eccl. v. p. P. Cr. Pr. Trin. Vesp. de seq. com. Dom. Ant. *O Oriens!*
- R. 22 F. 2 S. Thomae Ap. dx 2 Cl. ex heri of. pr. com. fer. Ant. *Dicit Dnus* In M. G. Cr. Pr. Ap. In Vesp. com. fer. Ant. *O Rex!*
- Viol. 23 F. 3 De Ea of. ex Psalt. et pr. Ad Laud. et Hor. Ant. *Rorate* Ad Ben. *Ecce completa* prec. fer. flex. gen. per omn. hor. Mis. ex Dom. sine G. et Cr. 2 or. B. 3 Eccl. Pr. com. Vesp. ex Psalt. fer. 3 Ad Mag. Ant. *O Emmanuel!* dx prec. fer. flex. gen. in Vesp. et Compl.
- Viol. 24 F. 4 *Vigil. cum Jej.* De Ea simpl. Ad Mat. Invit. *Hodie scietis* Ant. et Psal. ex Psalt. fer. 4 *Ÿ. Hodie scietis* Hom. cum RR. Vigil. Absol. *Exaudi Bened. A vinculis* Ad L. et Hor. of. dx rit. fes. ad Prim. 3 psal. sine prec. Mis. pr.

sine G. et Cr. Or. unic. Pr. com. Vesp. de seq.  
 Num. Post Compl. in Ant. Almu Y. et or. mut.  
 Hym. ejusd. metr. term. Jesu Tibi usque ad  
 Epiph. Hodie et usq. ad Octav. Epiph. prohib.  
 Mis. Motivae et Def. priv. except. unica sol.  
 praes. corp. sed et haec prohib. in die Nat. et  
 Epiph. Dni.

† A. 25 F. 5 Nativitas D. N. J. C. dx 1 Cl. cum  
 praecepto et oct. omn. pr. G. Cr. Pr. et Comm.  
 Nat. per tot. oct. In vesp. com. seq. et OO.  
 SS. MM. Hodie celebr. 3 Missae cum G. Cr.  
 Pr. et Com. Nat. In 1 die. Noctem in aliis diem  
 sacratis. celebrantes. In 2 com. S. Anastasiae  
 In 3 Ult. Ev. Cui natus ex Epiph. In 1 et 2  
 non fit purif. Calicis nec ponitur extra Corporal.  
 nec tergitur purificator. sed sumpto SS.  
 Sang. digit. ablu. in alio vase mundo extra  
 Corporale manente, Palaq tecto dic. or. Quod  
 ore et Corpus tuum. Ad Offertor. 2 et 3 Mis.  
 vinum et aqua, caute fund. ne guttae maneant  
 separatae. In 3 Mis. abluitur Calix more solit.  
 dein ablut. digit. fund. ablut. ex 1 et 2 Mis.  
 et sumitur. Qui ob rat. caus. unam Mis. vult die.  
 dicat 3am cum com. S. Anastasiae (nisi celebr.  
 media noct. vel in aurora) Post Mis. media nocte  
 non licet aliam vel alias celebr. ant. auror.  
 nec Comm. populo distribuere nec Confes. excip.  
 praesertim mulier.

† R. 26 F. 6 S. Stephani Prot. M. dx 2 Cl. cum  
 praecepto et oct. omn. pr. com. Nat. et OO. SS.  
 MM. (Ant. et or. pr. a Pio VI 18 Maj. 1798  
 an. approb. et in novis. Brev. ac Mis. reperibil.)



G. Cr. Pr. etc. Nat. Vesp. de Nat. a cap. de S. Steph. com. Nat. S. Joan. et OO. SS. MM.

NB. *Post Mis. benedic. avenae.*

A. 27 Sab. S. Joann. Ap. et Evang. dx 2 Cl. cum oct. *sine praecepto* of. et M. pr. com. 2 oct. G. Cr. Pr. etc. Nat. Vesp. Nat. a cap. de S. Joan. com. seq. et 2 oct. *Post Mis. benedic. vini.*

† R. 28 Dom. vacat SS. Innoc. MM. dx 2 Cl. cum oct. of. pr. Ant. 2 in 3 Noct. dic. *Isti Te Deum* com. 3 oct. in M. G. Grad. cum Allel. *sine Tract.* Cr. Pr. etc. Nat. Vesp. Nat. a cap. de SS. Innoc. com. S. Thomae et 3 oct.

R. 29 F. 2 S. Thomae E. M. sdx L. 1 N. *A Mileto* com. 4 oct. G. Cr. Pr. etc. Nat. Vesp. Nat. sdx a cap. de Dom. com. S. Thom. et 4 oct.

A. 30 F. 3 De Dom. infr. oct. Nat. sdx of. ex fest. et pr. com. 4 oct. In Prim. 3 Ps. sine Symb. et prec. M. pr. G. Cr. Pr. etc. Nat. Vesp. Nat. dx a cap. de S. Silvestro com. Dom. et 4 oct.

A. 31 F. 4 S. Silvestri P. C. dx of. ibi com. 4 oct. G. Cr. Pr. etc. Nat. Vesp. de seq. tum.

Littera Martyrol. indic. quolid. solar., diem anni lunaris toto a. 1857 est d. parvum.

Das omnia in novo hinc inde quadruplici edit. an  
Episcopi Martyr. de 1. Romanis  
2. Polochi Martyr. 2. Romanis  
3. Timothei Martyr. die 24. Januarii  
Liber 2. Augusti  
Bodem Decreto, separatim data semihabita ad ritum  
Compendio ex hinc 2. hinc 2. hinc 2. hinc 2. hinc 2. hinc 2.

## Notificatio pro anno 1856.

**Examina anno curr. ex mandato Illmi ac Rndmi Consist. Metropolit. instituentur:**

1. *Pro concursu* ad Beneficia Ecclesiastica die 4 Junii et 4 Octobris.
2. *Pro ordinandis* die 6 et 26 Februar. 12 Martii 7 Maji 10 Septembr. et 10 Decembris.
3. *Aspirantium* ad statum Ecclesiasticum 16 Julii.

**Festa noviter instituta et antiqua ad ritum altiorem elevata.**

*Decreto Urbis et Orbis, motu proprio SS. DN. Pii Papae IX die 18 Maji 1854 a. promulgato.*

1. Institutum est pro Ecclesia universa Festum S. Titi Episcopi Confessoris ritu duplici minori celebrandum.

Omnia de Comm. Conf. Pont. præter sequentia. Lektionen I Nocturni de scriptura occurr. II Nocturni propriæ hic infra appositæ. III Nocturni Homilia S. Gregorii Pap. in Evang. *Designavit* ex Comm. Evang. cum resp. ex Comm. Confes. Pont. — Missa *Statuit* ex Comm. Conf. Pont. Evang. *Designavit*: ex Missa S. Ignatii 31 Julii aut S. Alphonsi do Ligor. 2 Augusti.

2. Eodem Decreto sequentia festa semiduplicia, ad ritum duplicem minorem elevata sunt, videlicet:

S. Timothæi Episc. Martyris die 24 Januarii.

S. Policarpi Episcopi Martyris 26 Januarii — et S. Ignatii, Episcopi Martyris die 1 Februarii.

Quæ omnia in novo Breviario Campidonensi edit. an. 1855 reperiuntur.

33

## Die 17 Februarii Ip.

S. Titi E. C. dx *Omn. de Comm. Confes. Pont.*  
*praeter sequentia.*

### O R A T I O.

Deus, qui B. Titum Confessorem tuum atque Pontificem Apostolicis virtutibus decorasti: ejus meritis et intercessione concede; ut juste et pie viventes in hoc sæculo, ad caelestem patriam pervenire mereamur. Per Dominum etc.

### LECTIONES I NOCTURNI

de script. occur. In Quadrag vero, *Fidelis sermo*,  
ex Comm. Conf. Pont. I loco.

### IN II NOCTURNO.

#### *Lectio IV.*

Titum, Cretensium Episcopum, vix Pauli Apostoli verbo christianae fidei Sacramentis Mysteriisque excultum, ea sanctitatis luce Ecclesiae tunc vagienti effulsisse compertum est, ut inter ejusdem Doctoris gentium discipulos meruerit cooptari. Adscitus in partem oneris praedicationis, adeo evagelisandi ardore et fidelitate Paulo exitit carus, ut ipse cum venisset Troadem propter Evangelium Christi, testatus sit, non habuisse requiem spiritui suo, eo quod Titum fratrem suum ibi non invenerit. Et paulo post Macedoniam petens, rursus suam in eum charitatem ita exprimit: sed qui consolatur humiles, consolatus est nos Deus in adventu Titi.

R. Inveni David servum meum, oleo Sancto meo unxi eum.

\* Manus enim mea auxiliabitur ei. V. Nihil proficiet inimicus in eo et filius iniquitatis non nocebit ei. Manus enim.

#### *Lectio V.*

Quamobrem Corinthum ab Apostolo missus, ea sapientia, et lenitate legationis hujus munere functus est, quae praesertim de fidelium pietate eleemosynas colligendas ad sublevandam Ecclesiae hebraeorum inopiam spectabat, ut Corinthios non solum in Christi fide continuerit, sed etiam desiderium, fletum, aemulationem inter eos pro Paulo, qui illos primus instituit excitaverit. Ad effundendum interim inter gentes linguis, locisque distinctas divini verbi semen pluribus terra, marique itineribus relectis, magnaue animi



firmitate pro Crucis tropheo curis laboribusque exantlatis, una cum duce Paulo Cretae insulam appulit. Cum porro huic Ecclesiae Episcopus ab ipso Apostolo delectus esset, dubitandum non est, quin in eo munere ita versatus sit, ut juxta ipsius Pauli praeceptoris monita, se ipsum praebuerit exemplum bonorum operum in doctrina, in integritate, in gravitate.

R. Posui adjutorium super potentem, et exaltavi electum de plebe mea. \* Manus enim mea auxiliabitur ei. V. Inveni David servum meum, oleo sancto meo unxi eum. Manus enim etc.

### Lectio VI.

Itaque tamquam lucerna inter eos, qui in idololatriae et mendaciorum tenebris velut in umbra mortis sedebant, religionis jubar diffudit. Traditur eum inter Dalmatas, ut Crucis vexillum explicaret, strenue consudasse. Tandem meritorum et dierum plenus, quarto supra nonagesimum anno pridie nonas Januarii, praetiosa justorum morte obdormivit in Domino, et sepultus est in Ecclesia, ubi ab Apostolo minister fuerat constitutus. Hujus nomen a Sancto Joanne Chrysostomo et a S. Hieronymo praecipue commendatum, Martyrologio Romano eadem die inscriptum legitur; verum pro ejus die festo cum officio et Missa in Catholico orbe recolendo ab utroque Clero, primam insequentem diem liberam, Summus Pontifex Pius nonus assignavit.

R. Iste est, qui ante Deum magnas virtutes operatus est, et omnis terra doctrina ejus repleta est. \* Ipse intercedat pro peccatis omnium populorum.

V. Iste est qui contempsit vitam mundi, et pervenit, ad caelestia regna. Ipse intercedat. Gloria Patri. Ipse intercedat.

### IN III NOCTURNO.

Homilia S. Gregorii in Evang. *Designavit* Ex Comm. Evangelistar. cum RR. ex Comm. Conf. Pont. Missa *Statuit* ex Comm. Conf. Pont. cum Evangel. *Designavit*, ex festo S. Ignatii 31 Julii

Ex Decreto Urbis et Orbis, motu proprio Pii IX, die 18 Maji 1854 an. dato, quo simul festa SS. Pimothæi E. M. die 24 Jan. Policarpi E. M. die 26 Jan. et S. Ignatii E. M. die 1 Februarii. ad ritum duplicem minorem elevata sunt.

**CATALOGUS**  
**CLERI SÆCULARIS AC REGULARIS**  
**ARCHIDIOECESIS VARSAVIENSIS**  
**1856.**

**EPISCOPUS HERMOPOLITANUS**  
SUFFRAGANEUS ET PRÆPOSITUS CATHEDRÆ PLOCEN-  
SIS, SEDE METROPOLITANA VARSAVIENSI VACANTE,  
VICARIUS CAPITULARIS ET ADMINISTRATOR  
ARCHIDIOECESIS,

Ordinum S. Annae cum Corona Imperiali et S. Stanislai I Cl. Eques,

EXCELLENTISSIMUS ILLUSTRISSIMUS AC REVERENDISSIMUS

DOMINUS DOMINUS

**ANTONIUS MELCHIOR**  
**PIJAŁKOWSKI**

SUFFRAGANEI IN ARCHIDIOECESI

Varsaviensis . . . . .

Loviciensis . . . . .

*Natus 3. Januarii 1778 an. Ordinatus 1801 an. Episcopus  
Factus 27 Junii 1842 an.*

CAPITULUM METROP. VARSAVIENSE.

**Prælati.**

1. Decanus . . . . .
2. Archidiaconus, DEKERT JOANNES, Judex et Examinator  
Prosynodalis, Ord. S. Stanislai 2 Clas. Eques 6 Dec.  
1786. 1825 \*).
3. Scholasticus, BIAŁOBRZESKI ANTONIUS, S. Theolog. Magist.  
Protonot. Apostol. Ecclesiae Parochialis B. V. Mariae

\*) Ubique numerus primus est annus natiuit., secund. sacerdotii.

Præpōsit. Judex et Examinator Prosynod. ac Surrog.  
 Consist. General. Archid. Vars. Ordinis S. Annae II  
 Classis Eques 21 Maji 1798, 1824.

4. Custos, . . . . .

### Canonici.

1. GIERWATOWSKI JOSEPHUS, S. T. D. Procur. Capit. 19 Mart.  
1799, 1823.
  2. WYSZYŃSKI BENEDICTUS, Judex Prosynod. Regens Semi-  
nar. Metropolit. ad S. Joannem Bapt. 21 Mart. 1795,  
1818.
  3. . . . .
  4. . . . .
  5. . . . .
  6. . . . .
  7. . . . .
  8. . . . .
- Secretarius Capituli. . . . .

### Colleg. Vicar. Ecclesiae Metropol.

1. Greinffenberg Valentinus, Senior Vic. Emeritus Residens  
in Domo Loviciensis Emeritorum 26 Jan. 1787, 1814.
2. Sieklucki Augustus, Can. h. Lublin. Vice-Custos Eccl.  
Exam. Prosynod. Profes. Semia. ad S. Joan. Bapt.  
Exam. Aspirant. ad Stat. Eccles et appr. ad ex-  
cipien. Confes. 6 Aug. 1808, 1831.
3. Wittmann Gasparus, 3 Jan. 1799, 1827.
4. Habielski Ignat. Procur. Colleg. 12 Nov. 1812, 1839.
5. Łasicki Stephanus S. T. Cand. Fiscalis Consist. Glis Ar-  
chid. Vars. et Profes. Seminar. Metropolit. S. Joan.  
Baptistae 26 Dec. 1821, 1845.
6. Bogdan Joannes Can. h. Lublin. 9 Dec. 1813, 1837.

### Colleg. Mans. Ecclesiae Metropol.

1. Mścichowski Rochus, Can. h. Lane. Senior et Procur.  
Colleg. 15 Aug. 1789, 1816.
2. Gołembowski Josephus 19 Mart. 1794, 1824.
3. Zawistowski Thomas, 19 Dec. 1806, 1832.
4. Sławianowski Francis., S. T. Cand. Prof. Semin. ad S.  
Joannem Bapt. 29 Jan. 1818, 1841.
5. . . . .



# CONSISTORIUM GENERALE

## *Archidioecesis Varsaviensis.*

1. Biało-brzeski Antonius Praelatus, Schol. Metrop. S. T. Mag. Proton. Apost. Ecclesiae Paroch. B. V. M. Praep. Judex ac Examinat. Prosynod. Ord. S. Annae 2 Cl. Eques.

*Judices Surrogati:* 2. Gruszecki Ludovicus, S. T. D. Canon. Colleg. Lov., Cur. in Sobota, decoratus Imperiali Cruce aurea.

3. Topolski Leo, Can. h. Ploc. S. T. Cand. Prof. Juris Canon. in Acad. Eccl. Rno. Cath. Vars. 21 Febr. 1816, 1838.

*Regens,* Ferdinandus Dziażkowski, S. Theol. Cand. Can. h. Cath. Lublinensis 8 Decembr. 1818, 1845.

*Secretarii:* { Czajewicz Lud. S. T. C. 19 Aug. 1826, 1850.  
Wojno Josephus, C. S. T. 4 Julii 1827, 1854.  
Lasoeki Sigismundus, 19 Julii 1823, 1853.

*Fiscalis,* Łasicki Steph., Vicarius Metropolit.

## Judicium 1<sup>ae</sup> Instantiæ.

*Judices:* { 1. Biało-brzeski Antonius Praelat. Metrop. q. s.  
2. Wyszynski Benedictus, Canon. Metropol.  
3. Gruszecki Lud. Can. Col. Lov. q. s.  
4. Topolski Leo, Can. h. Plocensis q. s.

*Notar. Judic.,* Dziażkowski Ferdin., Can. h. Lubl. q. s.

*Defensor Causar. Matr.,* Czajewicz Ludov. q. s.

## Judices 2<sup>ae</sup> Instantiæ.

*pro Archidioecesi Vars. a Sede Apost. sub die 3 Octobr. 1838 anno, quoadusque Metrop. Eccl. Varsav. vacaverit constituti:*

1. Myśliński Thomas, Vicarius Capitularis et Administrator Diocesis Plocensis, necnon Praelatus Custos Cathedr. Plocensis.

2. Zwoliński Stanislaus, Kostka, Can. h. Ploc. Eccl. Paroch. in Praga Praepositus.

3. . . . .

*Notar. Judic.*, Josephus Wyszynski, Can. h. Lubl. Vicar. ad  
S. Andr. Varsaviae.

*Defensor Caus. Matr.*, Wojno Josephus q. supra.

### Judices Prosynodales.

1. Dekert Joannes, Archid. Metropol.
2. Białobrzeski Antonius, S. T. Mgr. Schol. Metropol.
3. Wyszynski Benedictus, Can. Metropol.
4. Naruszewicz Matthaeus, Can. h. August. Decans For.  
Vars. in Urbe.
5. Topolski Leo, Can. h. Ploc. Jndex Surr. Cons. Vars.
6. Michałowski Bart., Can. Col. Lovic.
7. Dżimiński Simon, Can. h. Col. Lovic.
8. Dorobis Andreas, Visitator Congr. Missionis.
9. Malinowski Adalbertus Congr. Mis.
10. Loga Adalbertus Can. h. Calis. Praep. in Głuchów.
11. Kurowski Fran. Exprov. Coll. Schol. Piarum.
12. Rzewuski Paulus, Vicar. Eccl. S. Alexandri.

### Examinatores Prosynodales.

*qui et promovendorum ad SS. Ordines et Beneficia  
Ecclesiastica periculum doctrinae facient.*

1. Dekert Joannes, Archidiacon. Metropol.
2. Białobrzeski Antonius, Schol. Metropol.
3. Wyszynski Benedictus, Can. Metr. Reg. Sem. ad S. Joan.
4. Naruszewicz Matthaeus, Can. h. Aug. Dec. For. Vars.  
in Urbe
5. Topolski Leo, Can. h. Ploc. Jndex Surr. Cons. Vars.
6. Gruszecki Ludovicus, S. T. D. Can. Colleg. Lovic.
7. Sieklucki August., Vice-Custos Eccl. Metropol. Profes.  
Sem. S. Joannis Bapt.
8. Dorobis Andreas, Visitator Congr. Missionis.
9. Malinowski Adalbertus, Consultor Congr. Mis.
10. Sławianowski Franciscus, Professor Sem. S. Joan Bapt.
11. Orzechowski Josephus, Direct. Seminar. ad S. Crucem.
12. Kurowski Franciscus Exprov. Schol. Piarum.

## Examinatores

### *Aspirantium ad Statum Ecclesiasticum.*

1. Biało-brzeski Antonius, Scholast. Metrop.
2. Wyszynski Benedictus, Can. Metropol.
3. Gruszecki Ludov. Can. Coll. Lov.
4. Sieklucki August., Profes. Semin. ad S. Joan. Bapt.
5. Sławianowski Francis. Prof. Sem. ad S. Joan. Bapt.
6. Dziubacki Joannes, Vice-Regens Sem. S. Joannis.
7. Łasicki Steph., Profes. Sem. S. Joannis.
8. Dorobis Andreas, Visitator Congr. Missionis.
9. Zakrzewski Francis., Assist. Congr. Mis.
10. Nadolski Adamus, Consult. Congr. Mis.
11. Malinowski Adalbertus, Consultor Congr. Mis.
12. Orzechowski Josephus, Direct. Sem. ad S. Cracem.

## Censores

### *Librorum argumenti religiosi typis imprimendorum.*

1. Dekert Joannes, Archid. Metropol.
2. Szczygielski Josaphat., Rector Institut. Surdo-Mutor.
3. Rzewuski Paul., Prof. Doct. Rel. et Mor. Schol. Distr.
4. Dorobis Andreas, Visit. Congr. Mis.
5. Nadolski Adamus, Consultor Congr. Mis.
6. Slepówronski Vencesl., Decanus Varsav. extra urbem, Cur. in Zerzno.
7. Dietrich Anton., Decanus Brzezina, Cur. in Tomaszów.
8. Celkowski Alexander, Dec. Emerit. Stric., Cur. in Zduny.
9. Przewłocki Alex., S. T. Can. Profes. Doct. Relig. et Mor. in Pens. Nobil. ac Profes. Acad. Eccl. Varsav.
10. Żukowski Adalbertus, Can. h. Cal. Prof. Relig. et Mor. in Gyms. Reali.
11. Budziszewski Casimir., Cur. in Słomczyn.
12. Rojewski Josephus Vicar. Insig. Col. Lov.

## Examinatores

### *approbandorum ad excipiendas Confessiones pro Urbe et universa Archidiocesi.*

1. Biało-brzeski Antonius, Prælat. Metrop.
2. Wyszynski Benedictus, Can. Metrop.



3. Naruszewicz Matthæus, Dec. For Varsav.
4. Sieklucki August., Profes. Semin. ad S. Joan. Bapt.
5. Dziubaeki Joannes, Vice Regens Sem. S. Joan. Bapt.
6. Łasicki Steph., Profes. Sem. S. Joan. Bapt.
7. Zakrzewski Franciscus Assist. Congr. Mis. Domus Vars.  
ad S. Crucem.
8. Malinowski Adalbertus, Congr. Mis.
9. Orzechowski Joseph., Direct. Sem. ad S. Crucem.
10. Loga Adalbertus Præp. in Głuchów.
11. Orlikowski Franciscus, Super. Congr. Mis. Dom. Lovic.
12. Brzozowski Casimirus, Assist. Congr. Mis. Dom. Lovic.
13. Szymański Benjamin., Prov. Ord. Min. S. Franc. Cap.  
ac omnes Decani Foranei in Archid. Vars.

### CAPITULUM INSIG. COLLEG. LOVICIENSIS.

#### Prælati.

1. Præpositus, . . . . .
2. Decanus, . . . . .
3. Archidiaconus, . . . . .

#### Canonici.

1. Tarnowski Rolicz Casimirus, Judex Surrog. Consist.  
Foran. Lovic. Eccles. Paroch. in Bolimów. Prapos. 4.  
Mart. 1790, 1815.
  2. Michałowski Bartholomæus, Procurat. Capit. Eccles.  
Paroch. in Niesułków Curat. 14 Aug. 1790, 1813.
  3. Gruszecki Ludovicus S. T. D. Judex Surrog. Consist.  
Glis Varsav. Examin. Prosynod. Eccl. Paroch. in So-  
bota Cur. ac Decanus Foraneus Stricoviensis decora-  
tus Imperiali Cruce aurea 1 Januar. 1802, 1825.
  4. Koch Andr. Jubilat. p. 2as Primit. 25 Nov. 1770, 1793.
  5. Dymiński Simon, Judex Prosynod. Eccl. Paroch. in  
Bielawy Cur. Ord. S. Stanislai 3 Classis Eques 23  
Oct. 1795, 1819.
  6. . . . .
  7. . . . .
  8. . . . .
  9. . . . .
- Secretarius, Czerechowski Joannes, 22 Febr. 1825, 1851.

## CONSISTORIUM FORAN. LOVICIENSE.

*Judex Surrogatus*, Tarnowski Rolicz Casim., Can. Lov.  
*Notarius*, Śliwowski Joannes, Can. h. Cath. Sandom. Eccl.  
 Paroch. tituli S. Spirit. Commend. perpet.

*Decani Foranei et Inspectores Scholar. Paroch.  
 in Archidiocesi Varsaviensi.*

1. *Bialensis*, Zawadzki Leo, Can. h. Calis. in Biała Cur.
2. *Blonensis*, Dzieciołowski Januarius, Can. h. Calis. in Rokitno Præp.
3. *Brzezinensis*, Dietrich Antonius in Tomaszów. Cur.
4. *Gabinensis*, Kielczewski Andr., Can. hon. Cal. Vicar. perpet. in Gabin.
5. *Gostinensis*, Kobiński Casim., Can. h. Calis. Cur. in Krośniewice.
6. *Grojecensis*, Celiński Casimirus, Can. h. Aug. in Grojec Curat.
7. *Kłodaviensis*, Alberski Valentinus, Can. hon. Calis in Kłodawa Cur.
8. *Kutnensis*, Gołaszewski Casim. Can. h. Lublin. Curat. in Bedlno.
9. *Lanciciensis*, Mętlewicz Josephus Calas., Can. hon. Cal. Præp. in Łęczycza.
10. *Loviciensis*, Wojtałowski Franciscus, Can. h. Calis. in Domaniewice Præp.
11. *Piasecencis*, Litwinowicz Adalbertus, Can. h. Ploc. in Pęcice Cur.
12. *Ravensis*, Orzechowski Franc., in Krzemienica Præp.
13. *Siennicensis*, Przygodzki Thomas Cur. in Jeruzal.
14. *Skierniewicensis*, Szpadrowski Carol. in Żelazna Cur.
15. *Sochaczewiensis*, Smoliński Silvester, Can. h. Lovic. in Kampinos Curatus.
16. *Stanislawoviensis*, Ozimiński Rochuś, in Dąbrówka Cur.
17. *Stricoviensis*, Gruszerki Ludovicus, Can. Col. Lov. *Judex Surrog. Cens. Glis Varsav. Cur. Eccl. Paroch. in Sobota* decorat. Cruce Imper. aur.
18. *Varcensis*, Robakowski Franciscus in Chynów Cur.
19. *Varsaviensis in Urbe*, Naruszewicz Matth. Can. hon. Augustov. Eccl. Paroch. S. Alexandr. Martyr. Rec.

- Judex Pacis Circuli Varsaviens. Distric. III, Ord. S. Annæ cum Corona Imperiali et S. Stanislai 2 Cl. Eq.
20. *Varsaviensis extra Urbem Slepowronski Vencesl. in Zerzno Cur.*
21. *Zgierzensis, Danecki Franciscus, Can. hon. August. in Mileszki Curat.*

## ACADEMIA

### *Ecclesiastica Romano-Catholica Varsaviensis.*

- Membr. Consil. Academ.*
- Rector*, Butkiewicz Bonaventura, Protonot. Aplicus Vic. Capitul. et Administr. Diœc. Augustov. Praelat. Custos Cath. Augustov. S. T. D. Socius Consil. Educ. publicae Ord. S. Stanislai 1 et S. Annæ 2 Clas. Equ. 1794, 1819.
- Vice-Rector*, et locum tenens Rectoris, Szydoczyński Franc. a Paula Can. Cath. Lubl. et Colleg. Calis. Judex Prosynodalis Diœcesis Lublin. Theolog. Pastoralis Professor Ordinarius Ord. S. Annæ 2 Cl. cum Corona Imperiali Equ. 2 April. 1804, 1827.
- Szelewski Adam, Joseph. Calas, Can. Cathedr. Lublin. et h. Lanc. Judex Prosynodalis Diœcesis Lublin. Praep. in Brzeziny, Ord. S. Annæ cum Corona Imperiali 2 et S. Stanislai 3 Clas. Equ., Homileticæ et Patrolog., Prof. Ord. 11 Dec. 1799, 1824.
- Orzeszkowski Vincentius, Prael. Cust. Col. Pult. Can. h. Ploc. Theol. Mor. Prof. Ord. 1801, 1824.
- Topolski Leo S. T. Cand. Can. h. Cath. Plocensis Judex Surrogatus Consist. General. Archid. Vars. Juris Canonici Professor Ordin. 21 Febr. 1816, 1838.
- Szczygielski Josaphat, Can. h. Augustov. S. T. Cand. Inst. Surdo-Mutor. Cœcorumque Rector Censor librorum argumenti Relig. Ord. S. Annæ 3 Clas. Eques, Theologiae Dogmat. Profes. 29 Sept. 1805, 1828.
- Olszański Joannes Nepomuc., Can. hon. Calis. Philosophiæ Prof. 9 Maji 1811, 1836.
- Przybylski Dominic. Can. hon. Cath. Lublin. S. T. M. Cur. in Swieciechów, Exeges. Introduc. in Libr. Veter. Fœder. et Linguarum Oriental. Profes. 1798, 1821



Buliński Melchior, Can. hon. Cath. Sand. et Colleg. Calis.  
S. T. Cand. Cur. in Mikułowice, Histor. Eccl. et  
Univers. Profes. 1810, 1836.

Przewłocki Alexander, S. T. Cand. Can. h. Calis. Relig.  
et Moralit. in Pensionatu Nobil. praeceptor, Herme-  
neuticae general. et Introduct. in Libros SS. Novi  
Foederis Profes. 20 Febr. 1815, 1839.

Andruszkiewicz Adalbertus Can. h. Cath. Podl. Pater Spir.  
26 Mart. 1796, 1819.

- Viri Stat. Civilis.
1. Kurchanowicz Thomas, Cand. Philos. Consil. Coll.  
Ling. ac Liter. Russ. Professor (XX).
  2. Jaślikowski Josephus, Litteraturae Latinae et Graec.  
Prof. Vices-gerens.
  3. Stankiewicz Joseph. Consil. Status, Medico Chyrur-  
gus, Medic. Pastor. Profes. Vices-gerens, Medicus  
Instituti, Ord. S. Annae 2 Cl. et virt. Milit. 3ae  
Clas. Eques. (XXV).
  4. Kermen Timoleon, Linguae Gallicae Lector.
  5. Żaliński Stanislaus Consil. hon. Linguae Germ. Lect.

*Bibliothecarius*, Krupski Casimirus.

*Provisor*, Raczyński Victor.

*Secretarius*, Zaniewicz Thaddaeus, Secretar. Colleg.

## Alumni

### *Archidioecesis Varsaviensis.*

2di Anni: Jagodziński Theophilus.

Golian Romualdus.

Brzeski Franciscus.

Gawroński Felix.

Popławski Alexander.

Polkowski Ignatius.

1mi — Bortkiewicz Antonius.

Kisielewski Ignat.

### *Dioecesis Kielcensis.*

3tii Anni: Czerniański Ludovicus, Presbyter.

Grabowski Antonius.

1mi — Zajtz Ludovicus.

Majewski Florianus.

War.

*Dioecesis Vladislaviensis.*

- 4ti *Anni*: Kamiński Rajmund. Presbyter.  
 3tii — Śliwiński Joannes.  
 2di — Wiszniewski Alexander.  
 1mi — Patocki Paulus.  
 Górecki Adalbertus.

*Dioecesis Plocensis.*

- 4ti *Anni*: Magnuski Vladislaus, Diaconus.  
 2di — Smoleński Mathias, Presbyter.  
 Smiarowski Stanislaus.  
 1mi — Moscicki Victor.

*Dioecesis Lublinensis.*

- 3tii *Anni*: Machdzicki Ludovicus.  
 Kornacki Josephus.  
 2di — Kowalski Henricus.  
 Mleczek Carolus.  
 1mi — Daniewski Vladislaus.  
 Wiśniewski Vincentius.

*Dioecesis Sandomiriensis.*

- 2di *Anni*: Parka Stephanus } Diaconi.  
 Brzozowski Casimirus }  
 1mi — Jastrzębiowski Romanus.  
 Przybyłowski Franciscus, Diaconus.

*Dioecesis Augustoviensis.*

- 4ti *Anni*: Hollak Salomon, Diaconus.  
 2di — Weloński Casimirus, Subdiaconus.  
 Ruszkiewicz Casimirus.

*Dioecesis Podlachiensis.*

- 4ti *Anni*: Jaczewski Franciscus, Presbyter.  
 3tii — Jaroszewicz Antonius.  
 Rempalski Alphonsus.  
 1mi — Łubkowski Jacobus.

*Ex Congr. S. Philippi Nerei.*

- 3tii *Anni*: Ziołkowski Joannes, Presbyter.  
 2di — Bagiński Josephus.

## Regulares.

*Ex Collegio Scholarum Piarum.*

2di Anni: Gajewski Josephus. } Clerici Professi.  
 Karczewski Adolphus. }  
 Krupiński Franciscus. }

*Ex Conventu Ord. S. Domin. Præd.*

4ti Anni: Piekalski Hippolytus } Presbyteri.  
 Walkiewicz Valerianus }  
 Gryglewski Justinus. }

1mi Anni: Romanowicz Hieronymus } Presbyteri.  
 Kulesza Dyonysius }  
 Markowski Bronislaus, Clericus Professus.

*Ex Conventu Ord. S. Augustini.*

1mi Anni: Lewandowski Alexius } Clerici Professi.  
 Łagodziński Josaphat }

## Seminaria Archidiœcesana.

*Seminar. ad Eccles. Metropolit. S. Joannis Bapt.*

Provisores: { 1. Biało-brzeski Anton. Prælat. Metrop.  
 2. Gierwatowski Joseph. Can. Metrop.

Regens, Wyszynski Benedictus, Can. Metr. Judex ac Exam.  
 Prosyn., Profes. Theolog. Pastoral. Catecheticae ac  
 Linguae Latinæ.

Vice-Regens, Dziubacki Joannes S. T. Cand. Can. h. Lubl.  
 Profes. S. Script. ac Histor. Eccles. 25 Maj. 1826,  
 1849.

Sieklucki August. Can. h. Lubl. Vicar. Eccl. Metrop. Prof.  
 Theol. Mor. Cantus et Caeremon.

Sławianowski Franc. Mansionar. Eccl. Metrop. S. T. C. Prof.  
 Theol. Dogmat. et Philosophiae.

Łasicki Steph. S. T. C. Vicar. Eccl. Metr. Prof. Juris Can.  
 Eloquent. S. Hist. ac Geogr. univers. necnon Rubri.

## Alumni.

6ti Anni: Uściński Vincent. Diaconus provisus ad Vicaria-  
 tum in Szymanów.



5ti Anni: Wojcicki Rochus Diacon. provisivus ad Vicariatum in Niegów.

4ti — Medyński Ignatius, Diaconus, provisivus ad Vicariatum in Gabin.

Stodulski Thaddaeus Cl. M. Ord.

3tii Anni: Kalisty Andreas  
Modelski Leonardus  
Wieczorkiewicz Franc.  
Muszyński Josephus  
Żydanowicz Simon.

2di Anni: Dudrewicz Ignatius  
Łukaszewski Ignatius  
Kaczorowski Ludovic.  
Obliżajek Stanislaus

2di Anni: Marcinkowski Fra.  
omnes Cl. M. Ordin.

1mi Anni: Kobiński Ignatius.  
Stalka Thomas  
Prusiński Josephus.  
Pogorzelski Stanislaus.  
Łukowski Josephus.  
Mioduszewski Stanisl.  
Koskowski Bronislaus.

## Alumni

### *Violacei, foundationis Pstrokonscianae.*

Direct., Dudrewicz Ig. Al. Sem.  
Smoliński Jultanus.

Jastrzębski Cyprianus.

Wodzianowski Severinus.

Pietrusiński Eusebius.

Kownacki Franciseus.

### *Seminarium ad Sanctam Crucem.*

Orzechowski Josephus, Director Seminarii, Professor Theol. Dogmaticæ, Historiæ Ecclesiast. nec non Magister Cantus. 13 Martii 1819, 1842.

Puliatycki Antonius, Profes. Scripturæ Sæ, Theologiæ Moral. necnon Astronom. popularis. 9 Jan. 1787, 1816.

Rutkowski Jacobus, Professor Philosophiæ et Rubri. 25 Jul. 1818, 1843.

Olszewski Antonius, Professor Juris Can., Theol. Pastoralis, Eloquentiæ Sæ, Historiæ Univ. et Geograph., necnon Magist. Caerem. 11 Maji 1821, 1846.

Sobolewski Josephus, Professor Mathesis, Historiæ Naturalis et Physicæ. 9 Febr. 1829, 1852.

## Alumni Externi.

5ti Anni: Kisielewski Joseph. | 3tii Anni: Cieślewski Edm.

4ti — Bolechowski Vladi. | Max Carolus.

<p><i>3tii Anni:</i> Cichowicz Stanisł. Dąbrowski Ludovicus Wasilewski Alexandr. Kobyłecki Henricus.</p> <p><i>2di Anni:</i> Grabowski German. Dębski Laurentius Lipka Ignatius. Zdzitowiecki Jul. Grabowski Carolus. Gibasiewicz Alexand. Domański Andreas.</p>	<p><i>1mi Anni:</i> Knapieński Ladisl. Gadzinowski Michæel. Borzkowski Julianus. Ojrowski Antonius. Mościcki Theodorus Godlewski Petrus. Ziemoński Vincentius Bijakowski Josephus. Osiecki Franciscus Lipka Adamus.</p>
--	---

## Ecclesiae Parochiales in Urbe Metropolitana.

1. *Ecclesia Metropol. sub titulo S. Joannis Bapt. ut supra Catholicor. 19,268.*

Vicarii curam animarum exercentes ut supra pag. 2.

2. *Ecclesia Paroch. sub titulo B. V. M. Catholic. 12,000.*

*Præposit.,* Biało-brzeski Antonius, Praelat. Scholast. S. T. M. Protonot. Apostol. Judex et Examinat. Prosynod. ac Surrog. Consist. Gen. Arch. Varsav. Ord. S. Annæ 2. Cl. Eques.

Roguski Mathias Alexander Senior 25 Februar. 1799, 1824.

*Vicarii:* Brocki Josephus, Praefect. Eccl. Ord. S. Stanisłai 3 Cl. Eques 4 Nov. 1804, 1830.

Męczyński Petrus, Professor Doctrinar. Relig. et Moral. in Schola District. ad Plateam Po-dwale 29 April. 1815, 1838.

3. *Eccles. Paroch. sub titulo S. Andrewæ Apost. Cath. 15,000.*

*Admin.* Zarzecki Martinus. Can. h. Augustov. Ord. S. Stanisłai 2dae Clas. Eques 11 Nov. 1793, 1818.

*Vicarii* { Wyszyński Josephus, Notar. Judic. Apl. Can. hon. Cath. Lublin. 4 Julii 1811, 1835.

*Instit.* { Topolski Leo, S. T. Cand. Can. h. Plocensis.

*Vicarius,* Stecki Josephus, C. S. Th. 8 Mart. 1820, 1846.

- 4. Eccl. Paroch. sub titulo S. Crucis, Cathol. 26,600.**  
**Præpositus**, Dorobis Andreas, Visitator General. Congreg. Missionis 26 Novembr. 1815, 1838.  
**Assistens**, Zakrzewski Franc. 13 Sept. 1801, 1823.  
**Consultor. Provinc. et Domus** } Nadolski Adam. 9 Jan. 1786, 1811.  
 } Malinowski Adalbert. 6 April. 1787, 1812.  
**Direct. et Conf. Soror. Charit.**, Łaszcz Martin. 6 Novembr. 1789, 1815.  
**Director Semin. Inter.**, Siedlecki Joannes 14 Dec. 1829, 1852.  
**Procurat. Æconomicæ**, Jabłoński Franc. 26 Mar. 1796, 1821.  
**Procurator Domus et Causarum**, Wojno Stanislaus 28 Apr. 1814, 1838.  
**Præfecti:** { **Ecclesiæ**, Kruszewski Calixt. 14 Oct. 1821, 1844  
 { **Typographiæ**, Rutkowski Jacob., 25 Jul. 1818, 1843.  
 { Rzymiski Gregorius 17 Nov. 1791, 1819.  
 { Łuniewski Calixtus 8 Oct. 1814, 1837.  
 { Łukasiewicz Franciscus 8 Aug. 1813, 1841.  
 { Kędzierski Felix 20 Nov. 1819, 1844.  
**Vicarii:** { Regulski Edmundus 19 Novembr. 1825, 1849.  
 { Głowacki Jacobus 22 Maji 1828, 1851.  
 { Jeska Paulus 2 Januarii 1831, 1855.  
 { Ulanecki Stanislaus 16 April. 1818, 1844.  
**Residens**, Wołowski Leo, 1812, 1854.

## Professores et Alumni Externi, vide Seminarium S. Crucis.

### Alumni Interni, Studentes.

Wojczulański Stanisl. — Bołdok Ludov. — Strusiński Joseph.  
 Choiński Casim. — Stasionis Mich. — Makowski Alexander.  
 Drewnowski Raphaël — Krupezyński Sebast. — Rząca Gregor.  
 Rząca Petrus. — Knapiński Joseph.

Brauliński Val., Præcept. Schol. Paroch. apud S. Crucem.

### Seminaristæ.

Samborski Celest. — Chądzyński Josephus. — Mystkowski Petrus. — Malczyński Gerard. — Kossenda Adam. — Wiodok Paul. — Rowiński Anton. — Prawdzikowski Andr. — Fatraszek



Adalb.—Czajkowski Gaspar.—Leszczyński Adam.—Skowroński Lucas.—Wronski Edvard.—Górski Joseph.—Kamiński Franciscus.—Czapikowski Sigismundus.

*Fratres Coadjutores.*

Kaczyński Roch.—Włoskiewicz Raph.—Pstrokoński Jos. Machajowski Jacob—Etorowicz Joseph. Zimochocki Stan. Ryziński Joan.—Duński Anton—Pelian. Felix.—Kowalczyk Casim.—Ekiert Felix.—Fijałkowski Thom.—Olszewski Ant.

5. *Eccles. Paroch. sub titulo S. Alexandr. Martyr. Catholicor. 12,500.*

*Rector*, Naruszewicz Matthæus Can. hon. Augustov. Judex ac Examin. Prosyn. Decan. Vars. intra Urbem, Exam. apr. ad Excip. Confes. Judex Pacis Circuli Varsav. District. III, Assessor Sect. Spir. in Commis. Regim. Negot. intern. et Spirit. Ordin. S. Annæ cum corona Imperiali et S. Stanisl. 2 Classis Eques 21 Sept. 1806, 1829.

*Vicarii:* { Rzewuski Paulus, Profes. Doct. Relig. et Moral. Schol. District. Censor libror. argum. Rel. 14 Jan. 1804, 1827.  
Zmijewski Joseph. 12 April. 1825, 1848.

In eadem Paroch. in Villa Krolikarnia Institut. Puerorum moraliter neglectorum.

*Rector*, Nowakowski Adamus 7 Decembr. 1816, 1843.

*Ecclesia Neo-extracta S. Caroli Borom. sub cura Administr. Eccl. Paroch. S. Andr.*

*Eccles. pro Devot. Catholic. Nation. German. sub titulo S. Spiritus.*

*Rector Institutus*, Ballach Jacob. Can. h. Lubl. 1815, 1845. Cooperat. et Concion. vacat.

*Ecclesia VV Canonissarum.*

*Capellanus*, Ex Ord. S. Franc. Minor. de Obser. Conv. loci.

*Ecclesia publ. sub titulo S. Caroli Borom. in Cæmet.*

*Powązki pro omnibus Paroch. Varsav.*

*Capel. Degórski Thomas Pius 7 Mart. 1777, 1804.*

*lani: Leski Joan. 6 Jun. 1821, 1845.*

*Institut. Surdo-Mutor. et Cæcorum.*

*Rector*, Szczygielski Josaphat, Can. hon. August. S. T. Cand. Profes. in Acad. Eccles. Rom. Cath. Censor libror. argum. Relig. Ord. S. Annae 3 Clas. Eques 29 Sept. 1805, 1828.

*Præfectus Surdo-Mutorum*, Hollak Josephus, S. T. Cand. Eccl. Paroch. in Oppido Radzimin Curat. 18 Januar. 1812, 1837.

*Capellan. et Præcept. Surdo-Mutor.*, Jakubowicz Adalb. 22 April. 1819, 1847.

*Præceptor Cæcor.*,

*Professores Doctrin. Relig. et Moral.*

In Pensionatu Nobilium ad Plateam Nowolipki, Przewłocki Alex. S. T. Cand. Can. h. Calis. Profes. in Academ. Eccl. Rno Cath. Vars. Censor libr. arg. rel. 26 Febr. 1815, 1839.

In Gymnasio I ad Plateam Cracov. Suburbii, Dziubacki Joan. Vice-Regens Seminarii Metropol. S. Joannis B. Can. hon. Lubl.

In Gymnasio Reali, Żukowski Adalb. Can. hon. Col. Calis. 23 Apr. 1812, 1835.

In Schola Distric. ad Plateam Podwale, Męczyński Petrus Vicar. Eccl. Paroc. B. V. M.

In Schola Distric. ad Plateam Królewska, Chyliczkowski Johannes S. T. C. 24 Octobr. 1830, 1854.

In Schola Distric. ad Plateam Nowy-Świat, Rzewuski Paulus Vicarius Eccl. Paroch. S. Alexandri.

In Schola Distric. ad Plateam Rymarska, Pyzalski Felix S. T. C. 30 Maji 1826, 1855.

In Schola Reali ad Plateam Leszno, Chromiński Stan. C. S. T. 6 Maji 1826, 1854.

In Schola Reali ad Plateam Freta, Mikoszewski Carolus S. T. Cand. 25 Novembr. 1831, 1855.

In Instituto Agronomico in Marymont, Czajewicz Ludov. S. T. Cand. Secret. Consist. Glis Var.

In Pensionibus, Lipiński Joseph. Stanisl., Can. hon. Sand. et Coll. Calis. 17 Mart. Mart. 1800, 1824.

## Instituta Regularia.

### *Collegium Scholarum Piarum ad Plateam Jesuicka.*

Praepositus Provinc. et Rector Niezabitowski Anastasius. Wąrowski Andreas, Assistens II.—Kurowski Franc. Xav., Ex-Provinc.—Tęczyński Martinus, Vice-Rector.—Malinowski Anton.—Chrempiński Mathias, Praefectus Esiae et Conc. Gajewski Joseph.—Karczewski Adolph.—Krupiński Franc. Leszczyński Hubertus.—Ruszkowski Robertus, Clerici Pros.

### *Conventus Ord. S. Dominici Praedicatorum.*

Konarzewski Felicianus, Prior Conv.—Szymborski Damasceus, Exprov.—Dąbrowski Thomas, Emerit. Pater Prov. Chromicki Edvard., Pater Prov., Praef. Eccl.—Małopolski Maximil., Professor Sae Theol.—Ratuszny Roch., Profes. Theolog.—Jarzyśo Bonav., Subprior.—Szaniawski Steph., Promot. SS. Rośar.—Wasilewski Honor., Conc.—Pikalski Hippolit., Conc.—Walkiewicz Valer.—Gryglewski Justin., Lectores.—Wasilewski Honoratus.—Trybalski Leopold. Jaskulski Thimoth.—Wołyniec Ceslaus.—Małopolski Alexand., Hebdomadarii.—Rumanowicz Hieronym.—Kulesza Dionis. Presb. Alumni Acad. Eccl. Varsav.—Radomski Josephus, Diacon.—Markowski Bronislaus, Cl. Profes. Alumn. Acad. Eccl.—Zaboklicki Felician.—Jackiewicz Ceslaus.—Majer Dominicus.—Paszkowski Alojsius, Cl. Professi.—Wrześniak Vincent.—Wrześniak Stanisl.—Zalewski Casimir.—Paliński Hyacint.—Fiszer Thomas.—Orzeszkowski Gabriel.—Chaciński Damianus.—Małopolski Ladislaus, Clerici Novitii.

### *Fratres Laici:*

Marcinkowski Reginaldus.—Rumiński Jacob., Professi.—Butkowski Simon.—Skibiński Placid.—Bogacki Cypr. Novit.

### *Conventus Ord. Carmelit. Discalceatorum.*

Surtel Valerian. Provinc.—Waszczuk Calixt., Prior ac Defin. 1.—Matusiewicz Vincent., Subprior. Piskorski Flor., Definit. 3us et Conc.—Stankiewicz Edvard., Mag. Nov. et Pr. Eccl. Gałęzyński Theod., Promot.—Machnikowski Rich.—Zakrzeski Bert.—Piskorski Gabriel, Presbyt. ad Chor.

War.



*Clerici Studentes Sæ Theol.*

Głowicki Telesphor., Diacon.—Buksakowski Simon, Professi.—Studentes Philosoph.: Zawadzki Franciscus,—Uzdowski Adamus.—Smoleński Matthæus, Novitii.

*Fratres Laici:*

Dzionara Philippus.—Ferrari Leopoldus, Professi.—Zdukiewicz Gerad.—Wasilewski Ladislaus, Novitii.

*Convent. Ord. Carmelit. Calceatorum.*

Osiński Onuphr., Provinc. ac Defin. Glis.—Kuśnierski Franc., Prior et Definit.—Różnerski Baltaz. Subpr.—Zdrojewski Vincent., Pœnitentiarius.—Skrzyński Zachar. Profes. Phil. ac Hist. Eccl.—Urbanowicz Leopold., Profes. Theol. et Secret. Provinciae.—Kilanowski Serapion., Conc. ac Sacrist.—Cierpiz Ludov., Conc.

*Clerici Studentes:*

Duszyński Mansuet., Diacon.—Szałwiński Bruno.—Nowiński Angel.—Wierzbicki Bonavent.—Raczyński Cyril.—Siennicki Alojsius, Professi Cl. M. Ord.

*Fratres Laici:*

Mądrycki Felician., Professus.—Schwartz Innoc.—Szańkowski Joannes.—Zackiewicz Alexand., Tertiarii.

*Conventus Ord. S. Augustini.*

Krajewski Rajmund., Prior et Definit. III Prov.—Piotrowicz Guilhelm., Subprior.—Jeżewski Benedict.—Kryński Stanisł., S. T. Cand. Professor.—Uliński Valerian. Profes. Opoński Leo, Conc.—Mórawski Vinc, Conc.—Gardocki-Romualdus.—Grabowski Gregorius.—Cybulski Philipp.—Zimny Gabr.—Niemieński Prosper.—Skalski Julian., Presbyteri.

*Clerici Studentes:*

Lewandowski Alex.—Łagodziński Josaphat.—Morawski Paul.—Spiewak Leonard.—Kiedkiewicz Ladislaus.—Ryttel Maxim.—Sobczak Eustachius.—Cejgan Ambrosius, Professi.—Łagodziński Alexander.—Tuszyński Bernard.—Suchycki Vitalis.—Zapalski Aurelius, Novitii.

*Fratres Laici:*

Radzikowski Norbert., Provisor. — Krazla Joan., penes  
Sacrist. — Narewski Basil., Quaestarius. — Skalski Ludov.

*Corventus Ord. SSS Trinitatis.*

Smulski Sever., Praesid. — Trawinski Marcel., Conc. —  
Lipiński Adamus, Concion. — Kozicki Thom., Sacristianus. —  
Justynowicz Vincent., Profes. — Wypychowski Julian., Prof.  
Studentes Sae Theologiae.

*Conv. Ord. Minor. S. Francisci Conventualium.*

Żurobski Benedict., Guard. — Pikosz Stephan. Ex-prov.  
Busiakiewicz Petrus S. T. C. Custos Vars. et Custos Crae:  
et Con. Professor. — Michałowski Dan. — Aluchua Marc. Cu-  
stos Calis. et Concionat. — Prej Hilar. — Szmajkiewicz Victor,  
Gałeczki Simon. — Łysakowski Franc. — Jardel Roman., Con-  
fessarii. — Roźniewski Ignat. — Sobczyński Matth. — Goszczyń-  
ski Andr., Diaconi. — Kryszczun Aug. — Mazurkiewicz Alph.  
Kędzierski Apolinar. — Wesulowski Eleut., Clerici Professi  
Studentes. — Jasuczek Fran. — Zacharyasiewicz Michaél. —  
Bleszyński Leo, Laici Novitii.

*Conv. Ord. Minor. S. Francisci de Observantia.*

Kolczyński Desider., Cust. — Morański Franc., Exprov. —  
Kurowski Ludov., Definit. et Lector Theol. Dogm. ac Juris  
Can. — Pietraszewski Leonard., Lector Archeolog. — Czacz-  
kowski Dionys., Lector Hist. Eccl. et Linguae Latinae. —  
Lubowidzki Edward., Lect. Theol. Moral. — Skupiński Adalb.,  
Conc. — Witecki Euseb., Vic.

*Studentes S. Theol.:* Hanuszkiewicz Salvat. — Pniewski  
Pontian. — Olkowski Olymp. — Małeczki Domin. — Kawczyński  
Calixt. — Spira Ant. — Sydorowicz Marian. — Schultz Seraphin.  
Olkiewicz Pantal. — Zarembski Libor., Presb. — Koleczyński  
Pius. — Gołembiewski Alexander, Diaconi.

*Studentes Theol. Mor.:* Grywiński Innoc. — Wendkowski  
Telesph. — Łepkowski Philip. — Schiwelbein Rajmundus. —  
Bettlewski Henr. — Jedrykowski Donat. — Jełkowski Emilien.  
Zamojski Antonius, Clerici Professi.

*Fratres Laici Professi:* Suski Math. Emerit. Sacr. — Ostrow-  
ski Petr., Provis. — Trzebuchowski Julianus Sartor. — Gaj-  
derski Bern., Cana. — Stanczewski Venc. — Popiel Sosimus.  
Zatorski Victor, Provisores.



*Conv. Ord. Minor. S. Francisci Strict. Obser.*

Łęgowski Andr., Ministr. Provinc. S. T. Lector Emerit.  
 Stopiński Paul. Guard. ac Defin. Prov.—Wysocki Stephan.  
 Vicar. et Conc. Fest.—Strzelecki Hyac.—Kalinowski Flav.,  
 Lectores Theol.—Podlaski Optat., Conc. Dom—Kecki Ign.,  
 Capel.—Czaplis Leo, Confes.—Krukowski Remig., Prof.  
 linguae lat. et Hist. Eccl.

*Auditores S. Theol:* Dobrowolski Benven.—Stepien Faust.  
 Grelński Leander.—Turant. Anselm., Presbyteri.—Chojna-  
 cki Prosp.—Zydaczewski Julian., Diaconi.—Ambrolewicz  
 Narcis., Cler. Profes.

*Studiosi Gramaticæ:* Credo Raphaél.—Lesiecki Robert.—  
 Ludwikiewicz Paulin.—Kalinowski Adrian.—Karwowski  
 Lambert.—Bisławski Timoth.—Raczyński Hier., Professi.

*Fratres Laici:* Pawelkiewicz Felix, Sacrist.—Rędziński  
 Paul., Quaestuar.—Budzyński Ideph., Organ.—Maciejewski  
 Mansuet.—Majkowski Vitais, Hortulanus.

*Conv. Ord. Minor. S. Francisci Capuccinorum.*

Szymański Beniamin., Commis. Gener. et Minist. Prov.—  
 Szczepański Norbert., Definit. ac Guard.—Przybylski Cant.,  
 Wiśniewski Remed., Pœnit.—Lenartowski Sig., Pœn.—Zgliń-  
 ski Damian., Sacrist.—Lendzian Leander., Conc.—Kozmiński  
 Honorat., Lector Sae Theol.—Paszkowski Fidel., Conc.—  
 Bieliński Innocent., Operat. Incarcerat. in Domo pœnae et  
 correct.—Majewski Joannes, Operat. Incarcerat. in Domo  
 Inquisitionis—Supłatowicz Andr. Chorar.—Koarski Agrip.,  
 Conf.—Direcki Sabinian., Diacon.—Maliszewski Severinus,  
 Clericus.

*Studentes Sae Theologiae:* Haszyc Crescent.—Maliszew-  
 ski Theobaldus.—Biwojona Firmian.—Dąbrowski Philemon.  
 Sądowski Felix.—Domański Abel.—Gwizdalewicz Sventost.  
 Smugowski Hilarion.

*Fratres Laici:* Kiefczewski Thom., Janitor.—Gąsiewski  
 Anton., Vestiarius.—Przyłuski Leo.—Jurowski Laur.—Mi-  
 klaszewski Sever.—Dziekiński Zenob.—Oleszczuk Joan.  
 Kamiński Joseph, Culinarius.—Sawicki Adalbert.—Zawisto-  
 ski Rogicrius.—Saniewski Gottardus.



*Conv. Fratrum Ord. S. Joannis a Deo.*

Antoniewicz Julian., Fr. Professus Provinc. — Nawarski Calix., Ex-Prov., Presb. — Krzyżanowicz Theod., Prior Prof. Wóroniecki Bened., Vest. Nov. — Stanuchowicz Joan. — Świątkowski Jac. — Motyczyński Adalb. — Wiśniewski Bern. — Różycki Michäel. — Popielewski Alexander. — Wielicki Const., Laici Novitii.

Cap. Antoniewicz Felix, Presb. Saec 16 Mart. 1778, 1806.

*Monasterium Monialium sub titulo Visitationis  
B. V. Mariae.*

Zukowska Maria Raphäela, Superiorissa. — Majchrowska Joanna Felicis., Assist. — Notter Joanna Theres. — Bobrowska Maria Franc. — Szokalska Maria Alexand. — Wirkiewicz Cathar. Angela, Magistra Novit. — Filler Maria Jacobina, — Harasimowicz Maria Paulina. — Ussakowska Maria Michael. Zwolińska Maria Stanisl. Ostafińska Maria Philom. — Sulowska Maria Veron. — Ussakowska Anna Simpl. — Ciemniowska Maria Margaritta. — Paluchowska Maria Josepha. — Czudowska Maria Thecla. — Hoffer Maria Casimir. — Koszutska Maria Alojs. — Bańska Maria Vincent. — Pstrokońska Maria Phil. — Strzyżewska Maria Bronisl. — Cywińska Maria Amel. Holtz Maria Florent., Professae. — Bojankowska Anna Salesia, Novitia.

*Sorores Conversæ:* Czerwińska Maria August — Zadrożna Maria Magd. — Gniazdowska Maria Claud — Kubkowska Maria Anton., Profes. — Duńska Maria Martian. — Kunecka Marian. Ludov. — Łupińska Maria Eleon., Sorores Tertiar.

Capel. ex Ord. PP. August. Conv. Varsav.

*Monasterium Monialium a continua adoratione  
SS. Sacramenti.*

Gołębiowska Augustina, Superiorissa. — Sędzimir Cajet., Subpr. — Nurzyńska Gertr. — Szustero Scholast. — Bernard Antonina, Magist. Pensionis — Gumińska Vincentia — Skalska Mechtıl. — Tytz Thecla. — Chmielińska Alojsia. — Romecka Stanisl. — Alert Pläcida. — Wolska Praesent. — Delater Julian. Karpińska Michael. — Kolińska Bened. — Schultz Casim. —

Skupniewska Joach.—Netto Cathar.—Noskowska Valbur.—  
Pieslak Anna.—Skalska Josepha, Professæ.—Netto Cecilia.  
Nessel Barbara.—Rakuszevska Magdalena, Novitiæ.

*Sorores Conversæ:* Szymańska Floriana.—Kraütz Ang.—  
Kurkowska Rosa.—Sawicka Flavia.—Małopolska Agnes.—  
Arnold Joanna, Professæ.—Szafranska Bernarda, Novitia.—

*Sorores Tertiæ:* Ziemecka Martha.—Anselm Theres.—  
Bronikowska Ursula.—Bartoszevska Veronica, Professæ.  
Capel. ex Ord. S. Dominici Prædicatorum.

*Domus Soror. Charit. sub titulo S. Casimiri*

Żukowska Thecla, Visit. et Superioris.—Łazowska Ther.,  
Mag. Nov.—Łastowska Elisab.—Wygodzka Cathar.—Kra-  
suska Lucia.—Oleńska Marian.—Iżyk Mar.—Rzuchowska  
Anna.—Humniecka Anast.—Gołaszewska Ang.—Pliszko  
Reg.—Gabilier Franc.—Syderewicz Cathar.—Bałdykowska  
Barb.—Jabłońska Franc.—Zawadzka Natalia.—Leśniewicz  
Marian.—Erlich Anna.—Sakowska Josepha.—Zelkowska  
Euph.—Łazowska Amst.—Pawłowska Marianna.—Stani-  
szewski Paul.—Rakowska Agn.—Rydzewicz Julia.—Kar-  
czewska Brigid.—Gizycka Susanna.—Bartsch Paulina.—  
Łagowska Marian.—Łempicka Marianna.—Ostrowska Cath.  
Gregorzcyk Rosal.—*In Probatione:* Karczevska Josepha.—  
Zborowska Joanna.—Romańska Florentina.—Krajewska  
Heva.—Federowicz Valeria.—Noskowska Euphemia.—Mia-  
nowska Marianna.—Gerszevska Josepha.—Stefańska Mar-  
Chojnačka Antonina.

*Hospitale sub titulo Infantis Jesu.*

Rector, Gorzkiewicz Matthæus 10 Sept. 1780, 1804.

Nowakowski Petrus 26 Jan. 1811, 1834.

Cooperat.: Krzypkowski Paul. 6 Jan. 1832, 1855.

Brzezickowski Maxim. 9 Sept. 1832, 1855.

*Sorores Charitatis:* Kłoczewska Alexandra Superior.—Tył  
Marianna.—Bronikowska Apol.—Janowska Marian.—Gru-  
dzińska Franc.—Saganowska Jul.—Rzeczyńska Veron.—  
Wiśniewska Anna.—Grantowska Cathar.—Sadolska Paulina.  
Zawadzka Anna.—Sowińska Josepha.—Rajewska Cathar.  
Werpachowska Julianna.—Dobrowolska Thecla.—Andrzej-  
kiewicz Marian.—Olszanowska Anton.—Rybasiewicz Brigit.

Kopczeska Catharina. — Guziewicz Apollon. — Żuchowska Rosalia. — Chmielewska Theres. — Buczyńska Victoria. — Ol-szeska Eleonora. — Buczyńska Mar. — Kulesza Anna. — Nos-kowska Helena. — Kuliszewska Marianna. — Małodobrycz Eleonora. — Ostrowska Victoria.

*Hospitale sub titulo S. Rochi.*

Szwarc Joanna, Superiorissa. — Forbes Marianna. — Len-czewska Franc. — Gosińska Margaritha. — Szypniewska Cath. Sikorska Augusta.

*Institutum Societatis Beneficiae.*

Krzyżanowski Stanislaus Kostka, Procurat. S. C. Missio-nis 11 Nov. 1800, 1824.

*Soror. Charit.:* Jastrzębska Theoph., Superiorissa. — Krzy-szyńska Helena. — Osowska Domicella. — Imiałkowska Crist, Wierzbicka Julian. — Koch Julian. — Borowska Eusebia.

*Institutum Ophthalmicum.*

Nowakowska Eleonora, Super. — Klem Joanna. — Biess Josepha.

*Hospitale sub titulo S. Spiritus.*

Capellanus ex Ord. S. August. Conv. Varsav.

*Sorores Charit.:* Olszewska Felicis., Super. — Turczyń-ska Helena, — Demek Salomea. — Łaszcz Marianna. — Bürger Cathar. — Gójska Marian. — Karasowska Carolina. — Korecka Mar. — Rakowska Pelagia.

*Hospitale sub titulo S. Lazari.*

Capellanus ex Ordine SSS. Trinitatis.



ECCLESIAE PAROCHIALES ET REGULARES  
IN ARCHIDIOECESI VARSAVIENSI.

**1. Decanatus Varsaviensis.**

**In Distric. et Official. Varsaviensi.**

*Habet Eccles. Paroch. 13 cum Urbe Metropolitana,  
Residentia 1.*

*Chotomów, Jusp. priv. Cath. 1720.*

*Curatus Kosiński Constant. 21 Mart. 1821, 1844.*

*Nieporęt, Jusp. priv. Cath. 1715.*

*Cur. Michniewski Petrus 25 Jul. 1798, 1822.*

*Nowydwór, Jusp. Reg. Cath. 1787.*

*Cur. Bielecki Andreas 14 Febr. 1814, 1837.*

*Praga ad Varsaviam, Jusp. Reg. Cath. 3102.*

*Præp. Zwoliński Stanislaus Kostka, Can. hon. Ploc.  
Judex Apostol. 22 Nov. 1804, 1827.*

*Vicar., Skrzypkowski Nicolaus 5 Dec. 1829, 1853.*

*Grodzisk, in eadem Parochia Resid. Ordin. Minor. S. Fran-  
cisci de Observ. Conv. Varsav.*

*Tarchomin, Jusp. priv. Cath. 900.*

*Com. Decanus loci.*

*Vicar. Ex Conv. Ord. S. Aug. Con. Varsav.*

*Wieliszew, Jusp. priv. Cath. 1446.*

*Cur. Czyżewicz Thomas 16 Dec. 1813, 1837.*

*Vicar. Grochowski Apolin. 13 Febr. 1824, 1849.*

*Zerzno, Jusp. priv. Cath. 1655.*

*Cur. Slepowroński Vencesl., Decanus Exami. approb.  
ad excipien. Conf. 28 Sept. 1803, 1826.*

**2. Decanatus Bialensis.**

**In Distric. Raven. Official. Vars.**

*Habet Eccl. Paroch. 12. Cap. 2. Conv. 2.*

*Babsk, Jusp. priv. Cath. 742.*

*Cur. Kosieradzki Hippolitus Vice-Decan. 13 August.  
1802, 1825,*

- Biała*, Opp. Jusp. priv. Cath. 4,348.  
Cur. Zawadzki Leo, Can. Calis. Decan. Exam. appr.  
ad excipiend. Confes. item Com. in pago Lewia  
18 Apr. 1805, 1828.  
Vic. Ruszkowski Joseph. 26 Febr. 1831, 1854.
- Chojnata*, Jusp. Reg. Cath. 1962.  
Cur. Gdowski Nicolaus Thom. 2 Dec. 1816, 1841.
- Cielądz*, Jusp. priv. Cath. 1668.  
Cur. Brauliński Ign. Notar. Dec. 20 Jul. 1820, 1843.
- Jeruzal*, Jusp. priv. Cath. 2910.  
Cur. Pieńkowski Daniel 3 Jan. 1825, 1848.  
Ibidem Capella lignea in agro.
- Lewin*, Jusp. priv. Cath. 85.  
Commend. Zawadzki Leo, vide supra.
- Lubania*, Jusp. priv. Cath. 1450.  
Curatus Szpiliński Francis., Can. hon. Calis. Asses. I  
Decan. 27 Maji 1790, 1819.
- Łęgonice*, Jusp. priv. Cath. 1510.  
Cur. Dołęgowski Paulus 29 Mart. 1823, 1846.
- Domaniewice*, Capella privata.  
Capellanus ex Ord. Minor. S. Francisci Capuccinor.  
Convent. in Nove-Miasto.
- Nowe-Miasto*, Jusp. priv. Cath. 2050.  
Cur. Lipiński Franc., Can. h. Calis. 6 Augut. 1808,  
1832.
- Regnów*, Jusp. priv. Cath. 710.  
Cur. Piłczyński Franciscus 4 Januar. 1816, 1840.
- Sadkowice*, Jusp. priv. Cath. 700.  
Com. Piekalski Stanisł. 7 Maji 1827, 1851.
- Żdźary*, Jusp. priv. Cath. 940.  
Cur. Tyszka Ign. Ass. II Dec. 1 Febr. 1821, 1846.

*Conventus Ord. Marian. in Puszcza Korabiewska  
Paroch. Mszczonów.*

Czerniewski Anton., Gener. ac Visit.—Okniński Stanisł.  
Præsid.—Marcinkiewicz Antonius, Concionat.—Goławski  
Franc., Conc.—Żukowski Casim., Confessarius.

*Conventus Minor. S. Francisci Capuccinorum  
in Nowe-Miasto.*

Parszelan Archang., Guard. — Leszczyński Procop., Defin.  
Lasota Basilius, Conc. — Swistakowski Zephirin., Vicarius.  
Choromański Onuphr., Confes. — Piński Marian., Conc. —  
Zawadzinski Herculan., Confes. — Ostaszewski Henr., Cho-  
rarius.

*Fratres Laici:* Kurakowski Florent. — Lux Casimirus. —  
Rzewuski Bartholomæus. — Wierzbowski Marcellus.

### 3. Decanatus Blonensis.

#### In Distric. et Official. Vars.

*Habet Eccl. Paroch. 18. Cap. 1.*

*Błonie*, Opp. Jusp. Reg. Cath. 2370.

Cur. Milewski Franciscus Ordin. Can. Reg. Later. 28  
Januar. 1795, 1819.

Vicarius Górski Ignat. 31 Jul. 1828, 1851.

*Brwinów*, Jusp. priv. Cath. 1554.

Com. Ulicki Antonius 15 Decembr. 1824, 1850.

*Głusk*, Jusp. priv. Cath. 1524.

Cur. Szleszyński Leo 7 Apr. 1785, 1808.

*Grodzišk*, Opp. Jusp. Cath. 3365.

Præposit. Swiątkowski Nicolaus Bolesl. Asses. 1 Dec.  
Can. h. Calis. 4 Dec. 1800, 1824.

Vicar. Grzywaczewski Auton. 6 Jun. 1796, 1820.

*Izdebnó*, Jusp. priv. Cath. 728.

Curat. Chrostowski Franc. 4 Oct. 1817, 1841.

*Kazun*, Jusp. Reg. Cath. 914.

Cur. Kaszyński Josephus 6 Mart. 1806, 1829.

*Leszno*, Jusp. priv. Cath. 2674.

Cur. Wysocki Casimirus 4 Mart. 1799, 1822.

Vicar.

*Lutkócka*, Jusp. priv. Cath. 1364.

Com. Radoniewicz Joannes Curat. in Ossuchów.

Vicar. Rosiński Joseph. 12 Mart. 1806, 1831.

*Mszczonów*, Opp. Jusp. Reg. 5126.

Præp. Traczykiewicz Leonardus Martinus S. Theolog.  
Cand. 5 Nov. 1815, 1840.

Vicar. . . . .



- Ossuchów*, Jusp. priv. Cath. 2154.  
Cur. Radoniewicz Joannes 22 Dec. 1804, 1828.
- Ojrzanów*, Jusp. priv. Cath. 1050.  
Com. Ptaszyński Jacob. 18 Sept. 1808, 1832.
- Radziejowice*, Jusp. priv. Cath. 1866.  
Cur. Pruszyński Antonius 8 Oct. 1797, 1820.  
Capel. mur. in Cœmeterio Paroch.
- Rembertów*, Jusp. priv. Cath. 1660.  
Com. Midwóch Michaël S. T. C. 8 Oct. 1810, 1836.
- Rokitno*, Jusp. priv. Cath. 1810.  
Præp. Dzieciołowski Januar. Can. h. Calis. Dec. Exam.  
appr. ad excip. Conf. 18 Sept. 1789, 1814.
- Skuty*, Jusp. Congr. Miss. 641.  
Com. Rutkowski Thomas 28 Aug. 1803, 1829.
- Tarczyn*, Opp. Jusp. Reg. Cath. 4420.  
Præp. Więckowski Antonius Notar. Decani 4 Jun.  
1805, 1825.  
Vicar. Zgleczewski Adalb. 15 Apr. 1823, 1847.
- Zaborów*, Jusp. priv. Cath. 699.  
Com. Moczarski Anton. 10 Jun. 1787, 1851.
- Żuków*, Jusp. Colle. Vic. Eccl. Metr. Cath. 1020.  
Commend. Fabrycy Antonius 2 Julii 1815, 1841.

#### 4. Decanatus Brzezinensis.

In Distric. Raven. Official. Lovic.

Habet Eccles. Paroch. 11. Mansionar. 2. Convent. 1.

- Będków*, Opp. Jusp. priv. Cath. 1097.  
Cur. Wiśniewski Joannes 27 Nov. 1814, 1840.
- Brzeziny*, Opp. Jusp. Reg. Cath. 5306.  
Præp. Szelewski Adam. Joseph. Calas. Profes. Acad.  
Rom. Cath. Can. Cathedr. Lublin. et hon. Lanc.  
Judex Prosynod. Diœcesis Lublin. Ord. S. Annæ  
cum Coron. Imperiali 2dæ Clas. et S. Stanisl.  
3 Clas. Eques 11 Dec. 1799, 1824.  
Mans. Łubkowski Vladislaus 12 Febr. 1810, 1836.  
Mans. Stojakowski Petr. C. S. T. 10 Jan. 1826, 1850.  
Eccles. Mans. mur. sub titulo S. Spiritus.  
Eccles. Mans. lig. sub titulo S. Annæ.

- Budziszewice*, Jusp. priv. Cath. 1673.  
Cur. Żołnowski Antonius 11 Januar. 1805, 1833.
- Chorzecin*, Jusp. Reg. Cath. 1780.  
Cur. Dąbkowski Joannes Vice-Dec. 13 Junii 1800,  
1823.
- Gałków*, Jusp. Praep. in Brzeziny Cath. 589.  
Com. Katyll Honor. 13 Febr. 1799, 1822.
- Kościanek*, Jusp. priv. Cath. 1800.  
Cur. Pyszkowski Andreas 1 Dec. 1820, 1845.
- Łaznów*, Jusp. Donatar. Cath. 2390.  
Cur. Konarski Anton. 9 Jan. 1824, 1847.
- Niesułków*, Jusp. Reg. Cath. 966.  
Cur. Michałowski Bartholom. Can. Lovic. senior 24  
Augusti 1790, 1813.  
Vic. Nowiński Hyppol. 13 Aug. 1829, 1853.
- Skoszewy*, Jusp. priv. Cath. 1099.  
Com. Swiderski Theophilus C. S. T. 25 Martii 1825.  
1851.
- Tomaszów*, Opp. Jusp. Reg. Cath. 1780.  
Cur. Dietrich Antonius Decanus Exam. appr. ad excip.  
Confes. 3 Maji 1803, 1826.
- Ujazd*, Opp. Jusp. Reg. Cath. 1811.  
Cur. Chmielewski Franciscus Notar. Dec. 30 Januar.  
1804, 1829.

*Conventus Ordin. Minor. S. Franc. strict.  
Observ. in Brzeziny.*

Dobrosielski Julian., Guard. — Szałaciński Sebast. Conf.  
Nowakowski Bruno, Conc. Fest. — Jackowski Adalb., Conc.  
Dom. — Magott Romuald. Profes. — Pękalski Thadd., Diacon.  
Głowicz Rajm. — Brukarzewicz Ant. — Górkiwicz Joseph.  
Szembek Didac. — Swiderski Hilar., fres laici profes.

**5. Decanatus Gąbinensis.**

**In Distric. Gosninen. Official. Lovicien.**

*Habet Eccl. Paroch. 16. Filial. 1. Capel. 1. Conv. 1.*  
*Brzozów*, Jusp. priv. Cath. 1010.  
Com. Dobrowolski Thomas 23 Decembr. 1810, 1843.



- Czermno*, Eccles. Filial. Mat. in Troszyn Cath. 682.  
Com. Królewiecki Antonius 16 Januar. 1804, 1828.
- Gąbin*, Opp. Jusp. Capituli Vladisl. Cath. 4835.  
Vicar. Perpet. Kiełczewski Andreas, Can. hon. Calis.  
Judex Pacis Circuli Gostinensis Dec. For. Examinat. appr. ad excipiend. Confes. 25 Novem.  
1808, 1831.
- Vicar. applic.
- Giżyce*, Jusp. priv. Cath. 1003.  
Cur. Suliński Petrus 13 Febr. 1810, 1833.
- Jamno*, Jusp. priv. Cath. 2512.  
Com. Trębiński Petrus 1 Aug. 1824, 1848.
- Stabice*, Capella in eadem Caroch.
- How*, Opp. Jusp. Princip. Lovic. Cath. 1386.  
Com. Piesiewicz Marcus 18 Junii 1816, 1842.
- Kiernozia*, Opp. Jusp. priv. Cath. 1080.  
Cur. Zimowski Hieronym. 2 Sept. 1810, 1834.
- Luszyń*, Jusp. priv. Cath. 562.  
Cur. Gryczyński Joan., Can. h. Cal. 24 Nov. 1806,  
1831.
- Oporów*, Jusp. Ord. S. Pauli 1 Erem. Cath. 1754. Cur.  
Jasiński Casimir. Ord. S. Pauli 1 Eremitae 10 Jun.  
1812, 1836.  
Capellanus Porubski Eusebius ejusd. Ord. 18 Maji  
1804, 1827.
- Osmolin*, Opp. Jusp. Reg. Cath. 750.  
Cur. Rosiński Anton. de Padua, Can. b. Calis, 6 Jun.  
1803, 1832.
- Pacyna*, Jusp. priv. Cath. 1547.  
Cur. Snieżyński Josephus Notar. Dec. Can. b. Calis.  
15 Febr. 1810, 1832.
- Rybno*, Jusp. priv. Cath. 1547.  
Com. Jasionowski Francis. 2 Julii 1822, 1847.
- Sanniki*, Jusp. priv. Cath. 1712.  
Com. Zgórecki Ludov. 22 Aug. 1822, 1847.
- Suserz*, Jusp. priv. Cath. 2099.  
Cur. Sulecki Josephus Antonius Ord. Can. Reg. Later.  
Senior Decan. 13 Jun. 1787, 1813.
- Trębki*, Jusp. priv. Cath. 1980.  
Cur. Wiktor Ant. Vice-Decan. 18 Maji 1804, 1827.



*Troszyn*, Jusp. Vicar. Eccl. Cath. Ploc. Cath. 330.  
 Cur. Królewiecki Antonius idem in Czeremno.  
*Życk*, Jusp. priv. Cath. 398.  
 Com. Wisniewski Stanislaus 29 Sept. 1806, 1832.

*Conventus Ord. Minor. S. Francisci Observ.  
 in Szczawin Paroch. Suserz.*

Marchwicki Gratian., Guardianus. — Charczarkiewicz Benv.  
 Pater Provinc. et Mgr. Nov. — Ostrowski Lucian., Vice-Mag.  
 Nov. — Godlewski Petrus, Concion. Festiv. — Gąstalski Luc.,  
 Conc. Dom. — Mikina Pelag., Conc. — Gorczewski Ludov. ad  
 Chor.

*Clerici Novitii*: Sobański Martinus. — Segieński Benedict.  
 Wojciechowski Anastasius. — Żychowicz Timothaeus.

*Fratres laici*: Jędrzejczyk Pasch. — Gontarek Bernard,  
 Profes. — Jagielski Ludov. — Kwiatkowski Hyppolitus, Novitii.

## 6. Decanatus Gostinensis.

### In Distric. Gostin. Official. Lovic.

*Habet Eccl. Paroch. 13. Cap. 1.*

*Chodów*, Jusp. priv. Cath. 380.  
 Com. Lipiński Antonius 17 Jan. 1813, 1837.  
*Dobrzyków*, Jusp. priv. Cath. 2150.  
 Cur. Tałajewski Conradus 15 Nov. 1805, 1829.  
 Vicarius . . . . .  
 Ibidem in cœmeterio Eccl. Capella privata.  
*Górki*, Capella privata B. V. Mariae.  
*Ciechomice*, Capella privata.  
*Dzierzbice*, Jusp. priv. Cath. 861.  
 Cur. Lipiński Antonius, idem in Chodów 17 Januar.  
 1813, 1837.  
*Gostynin*, Opp. Jusp. Vicar. Eccles. Cather. Vladislav. Cath.  
 2801.  
 Vicar. Perp. Gronczewski Andr. 1 Febr. 1807, 1830.  
 Vicar. applic. Truskolaski Petr. 15 Jun. 1825, 1851.  
*Białe*, Capel. privata sub titulo S. Josephi Spons. B. V. M.  
*Rataje*, Capella privata in Cœmet. Paroch. sub tit. S. Ja-  
 cobi Apost.

- Krośniewice*, Opp. Jusp. priv. Cath. 2019.  
Cur. Kobierski Casim. Can. hon. Calis. Dec. Exam.  
approb. ad excip. Confes. 2 Mart. 1793, 1816.  
Vicar. Bajkowski Gabriel 12 Mart. 1830, 1853.
- Lanieta*, Jusp. priv. Cath. 1270.  
Cur. Bukowski Laur., Vice Decanus 1797, 1821.
- Miłonice*, Jusp. priv. Cath. 218.  
Com. Decanus loci.
- Mnich*, Jusp. priv. Cath. 563.  
Com. Sikorski Michaël 28 Aug. 1811, 1834.
- Radziwie*, Jusp. Donatar. Cath. 1680.  
Com. Ławicki Franciscus, Can. hon. Lanciencis 2  
Oct. 1779, 1805.
- Rudułtowo*, Jusp. Donatar. Cath. 1353.  
Cur. Jabłoński Michaël post 2das primitias, Can. h.  
Lovic. Decanus Emeritus 15 Sept. 1777, 1800.
- Sokołów*, Jusp. priv. Cath. 1320.  
Com. Marcinkiewicz Silverius 15 Mart. 1796, 1820.
- Sołec*, Jusp. priv. Cath. 569.  
Com. Decanus loci.  
Vic. ex Ord. PP. Bernard. Conv. in Łęczycza.
- Strzelce*, Jusp. priv. Cath. 1859.  
Cur. Nowakowski Ludovicus 25 Aug. 1822, 1847.

## 7. Decanatus Grojecensis.

In Distric. et Official. Varsav.

Habet Eccl. Paroch. 17. Conv. 1. Cap. 1.

- Belsk*, Jusp. priv. Cath. 1358.  
Com. Marciński Ant. Can. S. T. 14 Jun. 1821, 1849.
- Błędów*, Jusp. priv. Cath. 1988.  
Cur. Górski Cajetanus 21 Maji 1800, 1825.
- Boglewice*, Jusp. priv. Cath. 1300.  
Com. Szołajski Joseph. 3 Jul. 1811, 1838.
- Nowa-Wieś*, Capella privata mur.
- Goszczyń*, Opp. Jusp. Reg. Cath. 2605.  
Cur. Dziarkowski Joseph., Can. hon. Calis. Vice-Dec.  
21 Jan. 1810, 1833.  
Vicar. vacat.

- Grojec*, Opp. Jusp. Reg. Cath. 1500.  
Cur. Celiński Casim., Can. hon. August. Dec. Exam.  
appr. ad excip. Conf. 28 Febr. 1800, 1824.  
Vicar. Wójno Antonius 11 Junii 1826, 1850.
- Jasieniec*, Jusp. priv. Cath. 200.  
Cur. Wasilowski Ezechiel 10 April. 1818, 1842.  
Vicar. Petrykowski Onuphr. 7 Januar. 1822, 1845.
- Jeziorka*, Jusp. priv. Cath. 1280.  
Com. Domagalski Const. 26 Nov. 1805. 1820.
- Lewiczyn*, Jusp. priv. Cath. 1050.  
Cur. John Joseph. 19 Sept. 1823, 1846.  
Vicar. Gucewicz Ant. 9 Maji 1830, 1853.
- Lipie*, Incorp. Ord. Carmel. Calc. ibidem Cath. 493.  
Com. Jajko August. Prior Conv. Ord. Carmelit.
- Łęczeszyce*, Jusp. Reg. Cath. 600.  
Cur. Kuezborski Joannes 23 Jan. 1801, 1823.
- Michałowice*, Jusp. priv. Cath. 1330.  
Cur. Domański Simon 18 Octobr. 1821, 1844.
- Mogielnica*, Opp. Jusp. priv. Cath. 2010.  
Cur. Rychlik Mathias 29 Febr. 1807. 1830.
- Prażmów*, Jusp. priv. Cath. 1900.  
Cur. Lipka Franc., Can. hon. Calis. Notar. Dec. 13  
Mart. 1799, 1823.
- Promna* Jusp. priv. Cath. 1800.  
Com. Olkowiez Carol. 25 Octobr. 1823, 1847.
- Przybyszew*, Opp. Jusp. Reg. Cath. 3500.  
Cur. Olkowski Mathias Ord. S. Benedicti Jubilat. 24  
Dec. 1775, 1802.  
Vicar. Kijewski Thaddaeus 2 Jul. 1827, 1850.
- Wilków*, Jusp. priv. Cath. 1320.  
Cur. Lisowski Josephus 16 April. 1813, 1839.
- Worów*, Jusp. priv. Cath. 1350.  
Cur. Darewski Joannes Can. h. Sand. 6 Febr. 1780,  
1806.  
Vicar. Światłowski Theoph. 20 Febr. 1827, 1853.

*Conventus Ord. Carmelit. Calc. in Lipie.*

Jajko Augus., Prior Conv. — Lipiński Simon. — Jujko  
Fortunat. Concion.—Grajkowski Vencesl., Procur.—Nowa-  
kowski Raph., Sacrist, fres laici.



## 8. Decanatus Kłodaviensis.

In Distric. Lanc. Oficial. Lovie.

*Habet Eccl. Paroch. 13. Cap. 4. Conv. 1.*

**Bierzwienna**, Jusp. priv. Cath. 1400.

Cur. Malinowski Leo Not. Dec. 15 Febr. 1804, 1831.

**Błonie**, Jusp. Donatar. Cath. 974.

Cur. Rosielewski Valentinus, Vice-Decan. 2 Februar.  
1802, 1829.

**Borysławice**, Jusp. priv. Cath. 1530.

Cur. Gąsiorowski Stanislaus 8 Dec. 1813, 1839.

**Barłogi**, Capella publica lign. S. Rochi.

**Chełmno**, Jusp. Donatar. Cath. 1698.

Cur. Gilewski Thomas, Can. hon. Calis. Dec. Emer.  
Asses. I Decan. 20 Dec. 1790, 1814.

**Dąbie**, Opp. Jusp. Reg. Cath. 1874.

Cur. Poradowski Matthaeus 21 Aug. 1811, 1837.

*Ibidem* in Cœmeterio Capella publica lignea.

**Grabów**, Opp. Jusp. priv. Cath. 2740.

Cur. Łupiński Nicolaus 6 Dec. 1805, 1830.

Vicarius vacat.

**Grzegorzew**, Opp. Jusp. Reg. Cath. 2763.

Com. Lisowski Josephus, Cur. in Wilków 16 April.  
1813 1839.

Vicar. . . . .

**Kłodawa**, Opp. Jusp. Reg. Cath. 2667.

Praep. Alberski Valentinus Can. hon. Calis. Decan.

Exam. appr. ad excip. Confes. 12 Febr. 1807.  
1830.

Vicar. Błaszowski Nicolaus 1831, 1855.

**Mazew**, Jusp. Reg. Cath. 1790.

Cur. Lisiecki Felix Can. h. Calis. Assessor H Dec.  
1 Jun 1797, 1822.

**Sławoszew**, Capella lignea.

**Pieczew**, Jusp. priv. Reg. Cath. 1285.

Cur. Bartkowski Casimirus 28 Febr. 1809, 1836.

**Siedlec**, Jusp. priv. Cath. 1627.

Cur. Wachowski Nestor 6 Febr. 1825, 1848.

*Sobólka*, Jusp. Donatar. Cath. 1105.

Cur. Gabryelski Antonius 2 Febr. 1810, 1836.

Ibidem in Cœmeterio Capella lignea publica sub titulo  
S. Rochi.

*Umienie*, Jusp. priv. Cath. 1263.

Com. Zyłowski Joannes 8 Febr. 1824, 1849.

### *Conventus Ord. Carm. Calc. in Kłodawa.*

Winkowski Leo Prior. — Oczkowski Joan. Nepom. Subpr.  
Piotrkiewicz Theoph., Conc. — Sikorski Hilar., Conc. — Chmie-  
lewski Alber. — Rutkowski Eliseus. — Lisiecki Narcis. — Ko-  
walski Zenon, Clerici Professi. — Narkiewicz Laurentius, —  
Brzeziński Franc., fratres laici.

## 9. Decanatus Kutnensis.

### In Distric. Gostin. Official. Lovic.

*Habet Eccles. Paroch. 18.*

*Baków*, Opp. Jusp. Capituli Lovic. Cath. 1610.

Com. Perpet. Domański Felix Admin. Dom. Emer.

Can. h. Lovic. 20 Nov. 1788, 1812.

Vic. Napiorkowski Felix 24 Aug. 1814, 1839.

*Bedlno*, Jusp. Cath. 1384.

Cur. Gołaszewski Casimirus, Can. h. Lublino Decanus  
Exam. appr. ad excip. Confesion. 4 Mart. 1801  
1835.

*Dąbrowice*, Opp. Jusp. Reg. Cath. 1800.

Cur. Kurowski Mich. Can. Cathedr. Vlad. hon. Lanc.  
Asses. I Decan. 20 Sept. 1782, 1806.

Vic. Serementa Vinc. 21 Jan. 1828, 1853.

• *Głogowiec*, Jusp. priv. Cath. 966.

Com. Żuliński Casimirus 14 Febr. 1831, 1854.

*Grochów*, Jusp. priv. Cath. 957.

Com. Ostrowski Julian. 11 Januar. 1818, 1845.

*Imielno*, Jusp. priv. Cath. 356.

Com. Bekanowski Theoph. 17 Apr. 1821, 1848.

*Kaszewy*, Jusp. priv. Cath. 476.

Cur. Podziemski Benedictus Notar. Decan. 22 Jan.  
1790, 1814.

- Kocierzew*, Jusp. Vicar. Colleg. Lovic. Cath. 1958.  
Com. Perp. Górecki Thomas 29 Dec. 1813, 1839.
- Kutno*, Opp. Jusp. priv. Cath. 3824.  
Praep. Jabłoński Fr., Can. Cal. 3 Oct. 1807, 1830.  
Vicar. Kaczorowski Marcellus 1 Nov. 1800, 1827.
- Łąkoszyn*, Jusp. priv. Cath. 1595.  
Cur. Pancer Franciscus 21 Sept. 1809, 1844.
- Leki*, Jusp. priv. Cath. 1460.  
Cur. Mórawski Math. Vice-Dec. 7 Febr. 1807, 1830.
- Nowe*, Jusp. priv. Cath. 2136.  
Cur. Rogalski Anton. 17 Mart. 1810, 1835.  
Vicar. . . . .
- Orłów*, Jusp. priv. Cath. 1003.  
Cur. Kasprowicz Ludov. 28 Jun. 1828, 1851.
- Plecka Dąbrowa*, Jusp. priv. Cath. 835.  
Cur. Wyrzykowski Adamus 24 Dec. 1814, 1840.
- Sleszyn*, Jusp. priv. Cath. 1114.  
Cur. Kostrzewski Jacobus 23 April. 1808, 1836.
- Zduny*, Jusp. princ. Lovic. Cath. 2195.  
Cur. Cetkowski Alexander Decanus Emerit. Stricov.  
Vicar. Swinarski Valentinus 1830, 1855.
- Złaków*, Jusp. Reg. Cath. 2907.  
Praep. Czajkowski Adam., Can. h. Lanc. Asses. Dec.  
Senior. et Jubil. Dec. post 2das primitias 22  
Dec. 1777, 1800.
- Mans. I* Pluciński Felix 8 Maji 1830, 1853.  
— *II* Mroczek Antonius 22 Julii 1804, 1830.
- Zychlin*, Opp. Jusp. priv. Cath. 3830.  
Praep. Kondracki Valentinus, Can. h. Lanc. 17 Febr.  
1804, 1827.  
Vicar. Ostrowski Ignat. C. S. T. 31 Julii 1829, 1853.

## 10. Decanatus Lancieniensis.

In Distric. Lanc. Official. Lovic.

*Habet Eccl. Paroch. 11, Conv. 1.*

- Domaniew*, Jusp. priv. Cath. 1160.  
Com. Dąbrowski Christoph. 11 Sept. 1808, 1834.
- Leźnica Wielka*, Jusp. priv. Cath. 2500.  
Cur. Panuszewski Joan. 12 Dec. 1819, 1842.



- Leźnica Mała*, Jusp. priv. Cath. 1055.  
Com. Osiniński Adam. 1 Dec. 1813, 1837.
- Łęczycza*, Opp. Jusp. Reg. Cath. 3199.  
Cur. Metlewicz Joseph. Calas., Decanus Exam. appr.  
ad excip. Confes. Can. h. Calis. Mag. DD. et  
AA. LL. praeceptor Doctrin. Relig. et Moral. in  
Schola Distr. ibid. 21 Jan. 1808, 1832.  
Vicar. Jasienowski Joannes 24 Dec. 1827, 1853.
- Poddebice*, Opp. Jusp. priv. Cath. 2191.  
Cur. Ulanowski Franciscus, S. T. C. Not. Dec. 26  
Oct. 1822, 1846.
- Solca Wielka*, Jusp. Reg. Cath. 1235.  
Cur. Piątkiewicz Jos. Vice-Dec. 1 Nov. 1800, 1833.
- Strzegocin*, Jusp. priv. Cath. 1806.  
Com. Liberadzki Jacob. 25 Julii 1806, 1831.
- Topola*, Jusp. Reg. Cath. 1600.  
Cur. Celiński Franciscus 30 Oct. 1807, 1831.  
Ibidem in Cœmet. Capel. murata.
- Tum*, Jusp. Reg. Cath. 1017.  
Com. Bełkowski Marian. 19 Mart. 1827, 1851.  
Vicar. Grzybowski Joannes Senior Decan. 10 Julii  
1780, 1812.
- Tur*, Jusp. priv. Cath. 1687.  
Com. Montronowicz Gaspar. 6 Januar. 1816, 1839.
- Witonia*, Jusp. priv. Cath. 2172.  
Cur. Rupiński Nicodem., Assessor Decan. 14 Sept.  
1786, 1812.

*Conv. Ord. S. Franc. de Observ. in Łęczycza.*

Krzywicki Daniel., Guard.—Chudecki Ben., Emerit.—Żur-  
chowski Cornel, Def.—Radzymiński Alexander, Vicar.—  
Jarnuszkiewicz Honorius, Praedicat. Dom.—Sobolski Franc.,  
Professor Gram.—Piotrowski Odoricus, Professor.—Kwiat-  
kowski Joan., Conc.

*Clerici Studentes Grammaticae.*

Wojtoniewicz Thomas.—Tyskiewicz Dominic.—Wasie-  
lewski Michaél—Skrzypkowski Stanisl.—Wanierowski Ign.  
Dąbrowski Camillus—Szytowski Cajet.

*Fratres Laici:*

Gwoźdź Luc.—Kwiatkiewicz Thomas.—Maltazar Roman.  
Zabastowski Ladislaus, Professi.

**11. Decanatus Loviciensis.**

**In Distric. Sochaczew. Official. Lovic.**

*Habet Eccles. Paroch. 10 Dom. 2. Coll. 1. Conv. 1*

*Bednary*, Jusp. Princ. Lovic Cath. 1677.

Cur. Szanior Thomas, Can. hon. Calis. Notar. Dec.  
16 Dec. 1800, 1823

Vicar. Urbański Timoth. 23 Januarii 1828, 1854.

*Bolimów*, Opp. Jusp. priv. Cath. 3646.

Præp. Tarnowski *Rolicz* Casimirus Judex Surrog.  
Consist. et Can. Lov. 4 Mart. 1790, 1815.

Vicar. Kubin Alexand. 18 Oct. 1821, 1844.

Ecclesia Præbend. sub titulo S. Annæ.

*Chruslin*, Jusp. Princ. Lovic. Cath. 2142.

Præpos. Radkiewicz Michaël Can. hon. Lov. Assessor  
I Decan. 7 Sept. 1781, 1805.

Vicar. Delert Andr., S. T. C. 23 Nov. 1829, 1853.

*Domaniewice*, Jusp. Princ. Lovic. Cath. 3412.

Præp. Wojtałowski Franc., Decanus Exam. appr. ad  
excip. Conf. Can. h. Cal. 1 Oct. 1781, 1801.

1. Mans. Żernicki Mathæus 15 Sept. 1809, 1836.

2. . . . .

*Kompina*, Jusp. Princ. Lovic. Cath. 1512.

Cur. Knapieński Adalbertus 18 April. 1818, 1839.

*Kozłów Szlachecki*, Jusp. priv. Cath. 765.

Com. Zaorski Valent. 14 Febr. 1818, 1842.

*Łowicz Ima*, Paræc. ad Eccles. Collegiat. Cat. 5095.

*Vicarii curam animarum exercentes.*

1. Wąsowski Joan., Vice-Præp. Insig. Col. Lovic. ac Se-  
nior Colleg. Vicarior. Can. hon. Lublinden. Præp. Eccl.  
S. Leonardi 1807, 1839.

2. Rojewski Josephus Procurat. Colleg. Vicariorum Censor  
libror. argumenti religiosi Can. hon. Lublin 14 Mart.  
1816, 1843.

3. Kossenda Appolinar, 22 Julii 1825, 1848.
4. Rakowski Roman. Cand. S. T. 7 Aug. 1829, 1852.

*Psalteristæ ad Eccles. Colleg. Lovic.*

1. Waśowski Joannes, qui supra.
2. Rakowski Romanus, q sup.
3. Banaszewski Simeon, Presbyt. Domus Emerit.
4. Czerechowski Andr., Secret. Capit.

*Præbend. et Altaristæ ad Eccl. Colleg. Lovic.*

1. Rojewski Josephus, qui supra.
2. Kossenda Appolin., q. s.
3. Miśoszewski Joannes, S. T. Cand. Regens Alumn. Sancti Leonardi 20 Junii 1829, 1853.

*Ecclesia sub titulo S. Leonardi.*

- Præp. Waśowski Joannes, Can. h. Lubl. qui supra.  
*Łowicz 2da*, Paræc. sub titul. S. Spirit. Cath. 3189.  
 Com. Perpetuus Śliwowski Joannes Can. h. Sandom.  
 Notar. Cons. Faranei Lovic. 1816, 1839.  
 Vicar. Zarzecki Franciscus 1828, 1851.  
*Nieborów*, Jusp. priv. Cath. 1433.  
 Cur. Danecki Mathias, Can. h. Calis Vice-Decan. Ord.  
 Sae Annae III Cl. Eques 24 Febr. 1795, 1824.  
 Vicar. . . . .  
*Pszczonów*, Jusp. Princ. Lovic. Cath. 2664.  
 Præp. Wołowicz Math. Not. Dec. 24 Jan. 1808, 1831.  
 Mans. Marmo Josephus 26 Oct. 1826, 1850.

*Domus Emeritorum Presbyterorum.*

- Provisor*, Domański Felix, Can. h. Lovic. Com. perp. Eccl.  
 paroch. in Baków 20 Nov. 1788, 1812.  
*Pater Spiritualis* . . . . .  
 1. Linowski Ant. Cur., in Główno Decan. Emerit. et Se-  
 nior Archid. Jubilat. 12 Junii 1760, 1792.  
 2. Domaradzki Felicianus anteactus Curatus in Bedno 11  
 Sept. 1805, 1801.  
 3. Banaszewski Simon anteact. Capel. in villa Ktery Pa-  
 roch. Strzegocin 28 Oct. 1787, 1811.



4. Ratyński Franciscus Xav., anteact. Curat. in Będków 4 Dec. 1812, 1827.
5. Olkowiez Onuphrius, anteact. Praep. in Słomczyn 4 Maji 1799, 1821.
6. Bogusz Adalbert, 1784, 1834.
7. Roguski Paulus, anteact. Cur. in Stara Rawa 15 Jan. 1797, 1821.
8. Głębecki Anton., anteact. Com. in Ostrołęka 5 Sept. 1797, 1831.
9. Tydyk Nicol. 13 Octobr. 1788, 1812.
10. Grejfenberg Valent., Senior Vicar. Ecclesiae Metropol. S. Joannis Bae 26 Jan. 1787, 1811.
11. Niski Ignat., anteac. Com. in Kozłów Biskupi 14 Mart. 1803, 1827.
12. Walkiewicz Andreas, anteact. Com. in Hów 30 Nov. 1794, 1825.

### *Domus Congregationis Missionis Lovic.*

Orlikowski Franc., Suprior Domus et Professor Doctr. Relig. et Moral. in Schola Districtuali ibidem.—Brzozowski Casimirus, Assist.—Słodczyński Franc. Emer.—Soezkiewicz Gregorius, Emeritus.

### *Fratres Coadjutores.*

Kobyliński Thomas.

### *Collegium Scholar. Piar. Lovic.*

Stępiński Alexander, S. T. Cand. Rector. — Pawłowicz Augustin., Presbyter.

### *Conventus Ord. S. Clarae Lovic.*

Büsch Marianna, Priorissa.—Brzezińska Anna.—Wysocka Anton.—Sadowska Barbara.—Nowakowska Josepha.—Kujawska Ludovica.—Trochanowska Const., Vicaria.—Lindranowicz Margarit.—Wojtastewicz Seraphina, Secr.—Parańczewska Franc.—Hoffmann Dyonis.—Grochowska Elisabeth. Gołębiwska Dominica, Professae.

Capellan. Sobiechowski Edmundus, Ordinis Minor. S. Francisci de Observant. Convent. in Łęczycza.

## 12. Decanatus Piasecensis.

### In Disfric. et Official. Varsav.

*Habet Eccl. Paroch. 14. Cap. 2. Conv. 1. Erem. 1.*

*Babice*, Jusp. priv. Cath. 2090.

Cur. Alexa Adamus 29 Nov. 1811, 1835.

Vicar. Wespański Stanisl. 5 Maji 1831, 1854.

*Liphów*, Capella in eadem Parochia.

*Borzęcin*, Jusp. priv. Cath. 1955.

Cur. Mieszkowski Joan., Can. Reg. Later. Assessor I.  
Dec. 10 Jul. 1796, 1819.

Vicar. Rogowski Xaverius 18 Maji 1825, 1851.

*Kielpin*, Jusp. priv. Cath. 650.

Cur. Nowicki Mauritius Georg. 7 Mart. 1796, 1821.

*Łomna*, Jusp. Reg. Cath. 1504.

Cur. Klonowski Adalbertus Stanisl., Can. hon. Calis.  
8 Maji 1799, 1824.

Vicarius vacat . . . . .

*Nadarzyn*, Opp. Jusp. priv. Cath. 1998.

Com. Zawistowski Joan. 14 Apr. 1811, 1835.

Vicar. . . . .

*Pęcice*, Jusp. priv. Cath. 1372.

Cur. Litwinowicz Adalbert., Decanus Exam. appr. ad  
excip. Conf. Can. h Ploc. 21 Apr. 1803, 1827.

*Piaseczno*, Jusp. priv. Cath. 2000.

Cur. Gundermann Franciscus Xav., Can. hon. Calis.  
Asses. II Dec. 26 Sept. 1797, 1820.

Vicarius.

*Powsin*, Jusp. priv. Cath. 2254.

Curat. Wyszynski Adalbert. 22 Aprilis 1826, 1849.

Vicar. Seroczyński Andreas 25 Nov. 1800, 1825.

*Raszyn*, Jusp. priv. Cath. 2010.

Cur. Gogolewski Mich. Not. Dec. 28 Apr. 1806, 1830.

Vicar. Nowak Valent. 13 Febr. 1831, 1854.

In eadem parochia in pago Skorosze Capella mur.

*Służew*, Jusp. priv. Cath. 3135.

Cur. Kuczkowski Joannes Senior Decan. Jubilatus 29  
Jan. 1774, 1797.

Vicar. Podbielski Leopoldus S. T. Cand. 7 Novembr.  
1815, 1840.

In eadem Parochia in pago Wyezułki Capella mur.

Wawrzyszew, Jusp. priv. Cath. 1400.

Cur. Kondradzki Hyacinthus Joseph. Vice-Decan.  
Can. h. Lanc. 8 August. 1799, 1924.

Wilanów, Jusp. priv. Cath. 1722.

Cur. Dzierzgowski Hyppolitus, S. T. C. 22 Februar.  
1815, 1840.

Vicar.

Wola, Jusp. Decani Metropolitanani Vars. Ca th. 1700.

Cur. Rzeczycki Leopold. 20 Oct. 1803, 1827.

Zbików, Jusp. priv. Cath. 2010.

Cur. Słupecki Stephanus 25 Dec. 1819, 1843.

Vic. vacat.

*Conv. Ord. Minor. S. Francisci de Obser.*

*in Czerniaków Paroch. Wilanów.*

Błażejewski Paschalis, Guard.—Switalski Marian., Custos  
Provinciae. — Jakielski Venant., Conc. Fest. — Sobociński  
August. Vicar. et Conc. Dom — Barnabas Braun Confes.—  
Rozlachowski Narcissus, Præceptor Scholæ.—Dobski Vital.,  
Conc.—Sadowski Nicolaus, Presb. Saecul. Residens Emer.

*Fratres Laici:* Gardowski Leo.—Rytz Amand — Pośłowski  
Mart.—Pisklewicz Marcus.—Barczyński Alojs., Professi.

*Eremus Ord. Cameldulen. in Bielany Paroch.*

*Wawrzyszew.*

<i>Continui</i> <i>Visitatores:</i>	{	Kondracki Hyacinthus, Can. h. Lancie. Cur. in Wawrzyszew.
		Nawarski Calixtus. Exprov. Fratrum Ord. S. Joannis a Deo Conv. Vars.

Hoffman Roman., Prior.—Krejczy Joannes. Carolus.—Ko-  
walczyk Joseph., Ex-Prior.—Sieczkowski Romuald. — Idź-  
kowski Thaddæus Casim. — Godecki Benedictus Ignatius,  
Presbyteri.—Łuszczek Dyon. Petrus, Laicus Prof.

War.



## Hospitale sub titulo S. Alexandri in Villa ac Parochia Wilanów.

*Sorores Charitatis à Domo Varsav. S. Casimiri.*

Drzewińska Joanna, Superiorissa,—Pomorska Paulina.—  
Przewłocka Xav.—Małobęcka Ludovica.—Sawicka Camilla.  
Kowalska Barbara.

### 13. Decanatus Ravensis.

**In Distric. Raven. Official. Lovic.**

*Habet Eccl. Paroch. 10 Conv 1.*

- Boguszyce*, Jusp. priv. Cath. 1147.  
Cur. Barański Michaël 19 Jan. 1819, 1842.
- Czerniewice*, Jusp. priv. Cath. 1121.  
Com. Tomaszewski Antonius 11 Jan. 1818, 1841.
- Inowłódz*, Jusp. Reg. Cath. 1311.  
Com. Czekanowski Laurent. 8 Aug. 1815, 1842.
- Krzemienica*, Jusp. priv. Cath. 1503.  
Cur. Orzechowski Franc. Anton. Decan. Exam. appr.  
ad excip. Confes. 20 Febr. 1789, 1812.
- Kurzessyn*, Jusp. Reg. Cath. 1500.  
Cur. Greffkowiez Julius, S. T. C. 22 Maji 1820, 1844.
- Lubochnia*, Jusp. Reg. 1950.  
Cur. Maicki Ignatius Vice Decan. Can. h. Calis. 6  
Febr. 1799, 1822.
- Rawa*, Opp. Jusp. Reg. Cath. 4215.  
Praep. Kamiński Ignatius Professor Relig. et Mor.  
in Schóla Distric. ibidem 1 Febr. 1804, 1827.  
Vicar. Chmielewski Franc. 4 Octobr. 1828, 1851.
- Rawa Stara*, Jusp. priv. Cath. 1032.  
Cur. Panufnik Nicolaus Assessor 11 Dec. 1803, 1835.
- Rzeczyca*, Jusp. priv. Cath. 2320.  
Com. Stachurski Julianus 7 Jan. 1819, 1842.
- Sierszchowy*, Jusp. priv. Cath. 906.  
Cur. Dzierżek Adam. Asses. 1 Dec. 23 Dec. 1807, 1834.
- Conv. Ord. S. Aug. in Opp. Rawa.*  
ZaJuski Theodorus Ex-prov. Prior.—Mroziwicz Nic., Conc.  
Grefse Joseph., Pœnit.—Drozdowski Zephir., Laic.

14. Decanatus ~~Ravensis~~.

In Distric. Stanisl. Official. Varsav.

- Habet Eccl. Paroch. 17. Conv. 1. Hospit. 1.*
- Cegłów*, Opp. Jusp. Soror. Charit. Cath. 890.  
Cur. Szkopik Antonius 15 Jun. 1804, 1829.
- Czerwonka*, Jusp. priv. Cath. 1948.  
Cur. Paśniczok Josaphat. 22 Nov. 1791, 1814.
- Glinianka*, Jusp. priv. Cath. 1025.  
Cur. Nowacki Andreas 14 Nov. 1809, 1840.
- Jakubów*, Jusp. priv. Cath. 2192.  
Cur. Sypniewski Andreas. Can. h. Podlach. Asses. I  
Decani 26 Dec. 1797, 1820.
- Jeruzal*, Jusp. priv. Cath. 1280.  
Cur. Przygodzki Thomas Decanus Examin. appr. ad  
excipiend. Confes. 31 Decembr. 1802, 1828.
- Kałużyn*, Opp. Jusp. priv. Cath. 1872.  
Cur. Pompecki Mich. Not. Dec. 29 Sept. 1802, 1832.  
Vicar. vacat.
- Kiczki*, Jusp. Soror. Charit. Cath. 930.  
Cur. Surdykowski Franc. 3 Dec. 1814, 1839.
- Kołubiel*, Opp. Jusp. priv. Cath. 2520.  
Cur. Belcikowski Erasmus 5 Maji 1809, 1832.  
Vicarius vacat.
- Karczew*, Opp. Jusp. priv. Cath. 2213.  
Com. Slepownski Venceslaus Curat. in Zerzno.  
Vic. Mierzwiński Ludovicus 12 Aug. 1829, 1855.
- Kuslew*, Jusp. Reg. Cath. 1847.  
Cur. Paderewski Petrus 26 Junii 1811, 1835.
- Latowicz*, Opp. Jusp. priv. Cath. 3900.  
Praepositus, Stępowski Antonius, Can. hon. Calis. 25  
Apr. 1813, 1836.  
Vic. Biernacki Ant. 13 Apr. 1829, 1852.
- Mińsk*, Opp. Jusp. priv. Cath. 3152.  
Praep. Metelski Petrus, Can. h. Podlach. Vice-Dec. 18  
Jun. 1807 1830.  
Vicar. Wiktor Joseph. 20 Jan. 1829, 1853.
- Olewin*, Jusp. priv. Cath. 1397.  
Com. Kasperski Valent. 12 Febr. 1819, 1845.



- Siennica*, Opp. Jusp. priv. Cath. 2065.  
 Com. Świętochowski Felix 30 Maji 1803, 1826.  
*Wiązowna*, Jusp. priv. Cath. 1920.  
 Com. Krauze Josephus, S. T. Cand. 24 Febr. 1817,  
 1844.  
*Wierzbno*, Jusp. priv. Cath. 930.  
 Com. Niemyski Joannes 1822, 1846.  
*Wiśniew*, Jusp. Reg. Cath. 1830.  
 Cur. Wasilewski Adamus 24 Dec. 1785, 1815.

*Conventus Ord. Minor. S. Francis. Stric. Observ.  
 in Siennica.*

Pióro Athanasius, Provinc.—Kałętkowsk Angelus, Guard.  
 Czyżewicz Joannes Cant., Def. Mag. Nov.—Dejnerowicz  
 Hilar., Pater Prov.—Mont Cajetan. Vicar.—Jaszczołd Laur.,  
 Ex Definitor.—Ulanowicz Alojs. Secret., Provinciae.—Sulej  
 Gorgonius, Conc.—Dejnerowicz Anton., Capellanus.—Dro-  
 zdowski Joannes, Conc.—Makulec Ignatius.—Grzeszkiewicz  
 Raphaël, Presb.—Peškowski Philip.—Hanke Clemens.—Za-  
 ęski Isidor., Frat. Laici Professi.—Zieliński Josephus.—  
 Swierzewski Gregorius.—Trojanek Cyriac.—Ciepliński Adalb.  
 Berent Cornel.—Kauszus Georgius.—Klocki Dominicus.—  
 Radkowski Pantaleon.—Gręda Cassianus.—Levandowski Lud.

*Hospitale Soror. Charit. in Mienia.*

Witkowska Barbara, Superiorissa.—Jagodzińska Anna.—  
 Tyszkiewicz Thecla.—Zamojska Sophia.—Böhme Anna.—  
 Przewłocka Anna.—Deszczyńska Marianna.  
 Capellanus ex Ord. Min. S. Francisci Strict. Observ.  
 Conv. in Siennica.

**15. Decanatus Skierniewicensis.**

**In Distric. Raven. Official. Lovic.**

*Habet Eccl. Paroch. 13.*

- Bełchów*, Jusp. Princ. Lovic. Cath. 1350.  
 Cur. Turulski Julian. 12 Apr. 1811, 1840.  
*Białynin*, Jusp. Princ. Lovic. Cath. 702.  
 Cur. Tomassi Mich. 23 Aug. 1783, 1815.



- Głuchów**, Jusp. Princ. Lovic. Cath. 1010.  
 Praep. Loga Adalb. Can. h. Calis. Judex Prosynodal.  
 ac Examinator appr. Ord. S. Stanislai II Clas.  
 Eques 23 Apr. 1816, 1839.  
 Mans. vacat . . . . .
- Godzianów**, Jusp. Princ. Lovic. Cath. 1300.  
 Cur. Skabrat Joan. Can. h. Lovic. 27 Dec. 1790, 1814.  
 Vicarius vacat . . . . .
- Jeżów**, Opp. Jusp. Reg. Cath. 3300.  
 Praep. Załęski Ludovic. Matthaens Can. h. Calis. 16  
 Septembr. 1810, 1835.  
 Vicar. . . . .
- Janisławice**, Jusp. Princ. Lovic. Cath. 1100  
 Cur. Mirowski Blasius 3 Febr. 1813, 1836.
- Lipce**, Jusp. Princ. Lovic. Cath. 1560.  
 Cur. Letki Nicolaus, Senior Dec. Jubilat. Can. h. Calis.  
 9 Sept. 1779, 1803.
- Maków**, Incorp. Suffr. Lovic. Cath. 2002.  
 Com. Gosk Joseph. Notar. Dec. 12 Mar. 1815, 1840.
- Skierniewice**, Opp. Incorp. Suffr. Lovic. Cath. 1710.  
 Mans.: { Bednarski Silv. S. T. C. 23 Dec. 1821, 1845.  
 { Banaszewski Franc. 22 Sept. 1818, 1844.  
 Praeb. Hos. S. Spiritus Rakowski Fr. Cur. in Warka.
- Słupia**, Jusp. Princ. Lovic. Cath. 906.  
 Cur. Wiśniewski Theodos. 1 Apr. 1800, 1823.
- Wysokienice**, Incorp. Eccl. in Głuchów. Cath. 1656.  
 Mans. Kazanecki Ludov. 10 Aug. 1826, 1849.
- Żelazna**, Jusp. priv. Cath. 1843.  
 Cur. Szpąderski Carol. Decan. Exam. appr. ad ex-  
 cipiend. Confes. 28 April. 1793, 1816.
- Żelechlinek**, Jusp. Reg. Cath. 1400.  
 Cur. Kosiński Gaspar. Vice-Dec. 3 Jan. 1808, 1831.

## 16. Decanatus Sochaczewiensis.

In Distric. Loviciensis Official. Varsav.

Habet Eccl. Paroch. 15. Conv. 2.

- Bróchów**, Jus. priv. Cath. 2289.  
 Com. Czerniewski Petrus 10 Sept. 1820, 1843.  
 Vicar. Geberu Petrus 24 Decembr. 1824, 1855.

- Kamion**, Jusp. Reg. Cath. 895.  
Cur. Lipka Martinus 14 Nov. 1807, 1831.
- Kampinos**, Jusp. Reg. Cath. 2764.  
Cur. Smoleński Silvester Can. h. Lovic. Dec. Exam.  
appr. ad excip. Conf. 20 Sept. 1803, 1827.  
Vicar. Skibniewski Casimir. 4 Dec. 1832, Diaconus.
- Kaski**, Jusp. priv. Cath. 3485.  
Curat. Iwanicki Theophilus 24 April. 1821, 1844.  
Vicar. Dołęgowski Antonius.
- Kozłów Biskupi**, Jusp. priv. Cath. 1450.  
Com. Bołdok Carolus 3 Nov. 1825, 1851.
- Kurdwanów**, Jusp. priv. Cath. 519.  
Com. Godlewski Jacob. idem qui in Mikołajew.
- Mikołajew**, Jusp. priv. Cath. 1100.  
Com. Godlewski Jacob, 25 Julii 1823, 1846.  
Vicar. Kukliński Joseph. S. T. C. 17 Junii 1813, 1840.
- Mistrzewice**, Jusp. Reg. Cath. 210.  
Com. Buczyński Adalb. idem qui in Trojanów.
- Młodzieszyn**, Jusp. priv. Cath. 1300.  
Com. Siennicki Franciscus 4 Dec. 1825, 1849.
- Pawłowice**, Jusp. priv. Cath. 1431.  
Cur. Morski Anton. 20 Julii 1819, 1843.
- Sochaczew**, Opp. Jusp. Reg. Cath. 3416.  
Cur. Skowroński Franc. Xaver. Can. h. Calis. Asses.  
I Decan. 3 Decembr. 1804, 1834.  
Vicar. . . . .
- Szymanów**, Jusp. priv. Cath. 1756.  
Cur. Gromulski Melch. Not. Dec. 11 Jan. 1801, 1824.  
Vicarius . . . . .
- Trojanów**, Jusp. priv. Cath. 590.  
Cur. Buczyński Adalbert. 24 April. 1801, 1833.
- Wiskitki** Opp. Jusp. priv. Cath. 6410.  
Præp. Łubiński Comes Pomian Thaddæus, S. T. ac  
SS. CC. Doctor, Suxæ Sanct. Prælat. Domestic.  
Eppus Rodiopol. Suffr. Calis. Decan. Cat. Vlad.  
Can. Cath. Crac. Ord. S. Annæ 2æ Clas. Equ.  
19 Octobr. 1794, 1823.  
Vicarii: { Myszkiwicz Joan. 24 Junii 1827, 1851.  
{ Szmidel Ant. 10 Junii 1827, 1851.



*Zawady*, Jusp. priv. Cath. 1026.  
Cur. Niemyski David. 16 Julii 1795, 1818.

*Conventus Ord. Pradicator. in Sochaczew.*

Kaczorowski Saturn., Prior.—Konarski Jacent., Capel.—  
Żukowski Valent., Conc.—Czerwiński Petrus, Fr laicus.

*Conv. Ord. Minor. S. Franc. Stric. Observ.  
in Midniewice Paroch. Szymanów.*

Lipiński Procop, Guard —Kowaliński Eusebius, Vicar.—  
Żółtowski Leonard., Confes. — Buczkowski Thomas, Conc.  
Baluta Seraphin, Conc.—Kowalewicz Macar., Profes. Cler.,  
Bielski Theoph.—Snlikowski Alojsius.—Serafiński Gualbert.  
Nowiński Mansuet.—Służewski Quirin.—Swartzbach Roman.  
Rajski Silvan.—Książkowski Cajetan.—Kortylewicz Simph.,  
Clerici Student. Kuczkowski Cyprian.—Jankowski Adam.  
Ganowicz Basilius, fratres laici professi.

**17. Decanatus Stanislavoviensis.**

**In Distric. Stanislav. Official. Lovio.**

*Habet Eccles. Paroch. 17.*

- Cygów*, Jusp. priv. Cath. 1266.  
Cur. Dydyński Bartholom. 14 Aug. 1821, 1850.
- Dąbrówka*, Jusp. priv. Cath. 2497.  
Cur. Ozimiński Rochus Dec. Exam. appr. ad excip.  
Conf. 15 Aug. 1798, 1821.  
Vicar. Rejkowski Joseph. 3 Jan 1829, 1852.
- Długa Kościelna*, Jusp. priv. Cath. 826.  
Cur. Balcerkiewicz Franc. 3 Dec. 1817, 1841.
- Dobre*, Opp. Jusp. priv. Cath. 1997.  
Cur. Szymborski Joannes 17 Oct. 1787, 1820.
- Jadów*, Opp. Jusp. priv. 2684.  
Cur. Trętowski Andreas 30 Nov. 1808, 1837.  
Vicar. Szabrąński Ladisl. 20 Martii 1830, 1855.
- Kamieniczuk*, Opp. Jusp. priv. Cath. 2450.  
Cur. Leśniewski Matthaeus, Can. h. Calis. Asses. I  
Decau. 15 Sept. 1801, 1828.  
Vicarius . . . . .



- Kamionna**, Jusp. priv. Cath. 1902.  
Cur. Metelski Joannes 29 Aug. 1802, 1827.
- Klembów**, Jusp. priv. Cath. 3504.  
Cur. Stypułkowski Andreas 4 Febr. 1821, 1850.  
Vicar.
- Kobyłka**, Incorp. Ord. Minor. S. Francisci de Observant.  
Cathol. 2144.  
Residens, Willanowicz Hieron. Ord. Minor. S. Franc.  
de Observ.
- Niegów**, Jusp. priv. Cath. 1715.  
Curat. Gieczyński Cyril. Florian., Notar. Decan. Can.  
h. Ploc. 3 Maji. 1793, 1816.  
Vicarius . . . . .
- Okuniew**, Opp. Jusp. priv. Cath. 1582.  
Cur. Mościcki Thom., Can. h. Calis. Asses. 2dus Dec.  
5 Dec. 1813, 1837.  
Vicar. Wężycki Vincent. S. T. C. 3 Mart. 1822, 1849.
- Pniewnik**, Jusp. priv. Cath. 2002.  
Cur. Trębicki Cajetan. 31 Januar. 1803, 1826.
- Postoliska**, Jusp. priv. Cath. 1620.  
Cur. Wojda Jacobus, Vice Dec. 14 Jul. 1805, 1830.
- Pustelnik**, Jusp. priv. Cath. 1321.  
Com. Rytzel Adam. 30 Novembr. 1824, 1850.
- Radzymin**, Opp. Jusp. priv. Cath. 2858.  
Cur. Hollak Josephus, Præfectus Institutu Surdo-Mu-  
torum 18 Januar. 1812, 1837.  
Vicar. Neuman Adalbert. 22 April. 1830, 1853.  
Chromiński Stanisł. S. T. C. Prof. Rel. et Moral. in  
Inst. pedag. Elem. 6 Maji 1826, 1854.
- Stanisławów**, Opp. Jusp. priv. Cath. 2106.  
Cur. Trębiński Valentinus 17 Febr. 1807, 1840.  
Vicarius . . . . .
- Sulejów**, Jusp. priv. Cath. 1741.  
Cur. Kaczorowski Ignat. 1 Febr. 1811, 1835.

## 18. Decanatus Stricoviensis.

In Distric. Raven. Official. Lovicien.

Habet Eccles. Paroch. 12.

**Bielawy**, Opp. Jusp. priv. Cath. 1724.

Cur. Dzimiński Simon, Decan. Emerit. Exam. appr. ad  
excipiend. Conf. Asses. I Dec. Ord. S. Stan. 3  
Clas. Eques Can. Lovic. 24 Oct. 1795, 1819.

Vicarius . . . . .

*Bratoszewice*, Jusp. priv. Cath. 896.

Cur. Wypychowski Theoph. 18 Dec. 1824, 1847.

*Bmosin*, Incorp. Dom. Lov. Congr. Mis. Cath. 2211.

Com. Kostecki Franc. Anton. 2 April. 1801, 1827.

*Dobra*, Jusp. priv. Cath. 1393.

Cur. Jasinski Carolus 3 Novembr. 1815, 1840.

*Główno*, Opp. Jusp. priv. Cath. 1631.

Cur. Linowski Anton. Dec. Emerit. et Senior Decan.  
Jubilat. ia Domo Emerit. Lovic. Residens 12  
Jun. 1760, 1788.

Com. Majkowski Felix 6 Jan. 1825, 1848.

*Koźle*, Jusp. priv. Cath. 893.

Com. Małowieski Joan. 20 Apr. 1821, 1844.

*Mąkolice*, Jusp. Reg. Cath. 985.

Cur. Wysocki Antonius Can. h. Calis. Vice-Decanus  
13 Jun. 1795, 1818.

*Oszkowice*, Jusp. priv. Cath. 1885.

Cur. Skoczek Joannes Nep. 21 Maji 1816, 1839.

*Sobota*, Opp. Jusp. priv. Cath. 1881.

Cur. Gruszecki Ludovicus, S. T. D. Can. Lov. et h.  
Lubl. Judex Surrogat. Consist. Glis Archidiec.  
Varsav. Exam. Prosynod. Decanus Exam. appr.  
ad excip. Confes. decoratus Cruce aurea Impe-  
riali 1 Januar. 1802, 1825.

Vicar. Palle Hieronymus 8 Sept. 1830, 1855.

*Stryków*, Opp. Jusp. priv. Cath. 1325.

Com. Pliszczak Joseph. 9 Febr. 1829, 1852.

*Szczawin*, Incorp. Conv. in Łągiewniki Ordin. Minor. S.  
Francisci Conv. Cath. 1021.

Com. Guardianus Ord. M. S. Francisci Conventus in  
Łągiewniki.

*Waliszew*, Jusp. priv. Cath. 1654.

Com. Wysokiński Adalbertus, S. T. Cand. 17 Mart.  
1815, 1839.

## 19. Decanatus Varcensis.

### In Distric. et Official. Varsavien.

*Habet Eccl. Paroch. 12. Conv. 3.*

*Chynów*, Jusp. Reg. Cath. 720

Cur. Robakowski Franc. Dec. Exam. appr. ad excip.  
Conf. 30 Sept. 1784, 1810.

*Czersk*, Opp. Jusp. Reg. Cath. 1545.

Cur. Parafiński Casimir. 4 Mart. 1817, 1840.

*Drwalew*, Jusp. priv. Cath. 1200.

Cur. Figurski Adrian. 4 Junii 1801, 1828.

*Góra Kalwarya*, Opp. Jusp. Cler. Saecul. in Com. vivent.  
Cath. 1046.

Præpos. Metelski Bonaventura Notar. Decan. 10 Jul.  
1813, 1838.

*Jazgarzew*, Jusp. priv. Cath. 2786.

Præpos. Leśniewicz Antonius. Assessor II Deca. 7  
Junii 1809, 1832.

Vicar. Brauliński Joannes 14 Junii 1831, 1854.

*Konary*, Jusp. priv. Cath. 1015.

Com. Rudnicki Adamus 20 Nov. 1783, 1809.

*Ostrołęka*, Jusp. priv. Cath. 739.

Com. Grodzicki Vincent. 4 Dec. 1824, 1848.

*Piszczyska*, Jusp. priv. Cath. 426.

Cur. Pleweczyński Joannes Can. h. Lubl. Vice-Decan.  
12 Aug. 1786, 1816.

*Słomczyn*, Jusp. priv. Cath. 2805.

Cur. Budziszewski Casimirus Censor libr. arg. relig.  
Can. h. Cath. Lubl. 4 Mart. 1806, 1834.

Vicar. Pyszyński Carolus 4 Novembr. 1832, 1855.

*Sobików*, Jusp. priv. Cath. 2430.

Cur. Czyżewski Petrus Rajm. 24 Maj. 1801, 1827.

*Warka*, Opp. Jusp. Reg. Cath. 2327.

Cur. Rakowski Franc., C. S. T. Praebend. Hosp. in  
Skierniewice 21 Nov. 1819, 1844.

Vicar. vacat.

*Wrociszew*, Jusp. Reg. Sem. Metr. Cath. 2384.

Vicar. perp. Skopański Carol. 2 Nov. 1803, 1827.

### *Conventus Ord. Marian. in Góra.*

Komorowski Petrus, Praesidens.



*Conventus Ord. Minor. Convent. in Warka.*

Wołyńiec Franc., Guard. — Dudziński August., Conc. — Chodnikowski Jucund., D. fin. — Politowski Paulus. — Brodowski Marcell., Pœnit. — Strzyżkowski Josephus, Laic. Nov.

*Conventus Ordinis Min. S. Francisci de Observ. in Góra.*

Zarebski Zephír., Guard. — Gardowski Cornel., Definit. — Kwiatkowski Bened., Conc. — Krzyżanowski Norb., Vicar. — Napiórkowski Norb., Conc. — Ciecholiński Franc. — Materla Vincent. — Rapacki Apolin., Fr. Laic. professi.

**20. Decanatus Zgierzensis.**

**In Distric. Lanc. Official. Lovic.**

*Habet Eccl. Paroch. 15. Cap. 2. Fil. 1. Conv. 1.*

- Alexandrów*, Opp. Cap. Publ. Jusp. priv. Cath. 640.  
 Capel. Maciążkiewicz Ant. 10 Febr. 1831, 1854.
- Bełdów*, Jusp. priv. Cath. 1880.  
 Com. Dzierżyk Alexius 11 Jul. 1824, 1850.
- Dalików*, Jusp. priv. Cath. 1652.  
 Com. Waliszewski Anaclet. 3 Decembr. 1804, 1827.
- Geczno*, Jusp. priv. Cath. 2276.  
 Cur. Pólkowski Martinus 6 Nov. 1814, 1838.
- Biała*, Capella priv. in eadem Paroch,  
 Capellanus . . . . .
- Góra Świętej Małgorzaty*, Jusp. Reg. Cath. 4081.  
 Cur. Pólkowski Ladislaus 7 Aug. 1820, 1845.  
 Vicarius Jędrkiewicz Roman. 1831, 1855.
- Kańów*, Jusp. priv. Cath. 1430.  
 Com. Batycki Joseph. 8 Mart. 1808, 1831.
- Kazimierz*, Opp. Jusp. Reg. Cath. 2100.  
 Com Mieszkowski Casim. 2 Mart. 1818, 1841.
- Konstantynów*, Opp. in eadem Paroch. Cap. publ. Juspatr.  
 priv. Cath. 1700.  
 Capel. Specht Joseph. 10 Mart. 1826, 1854.

- Łódź*, Opp. Jusp. Reg. Cath. 10,000.  
 Cur. Plater Comes Henricus, Profes. doctr. Relig. et  
 Moral. Schol. ibidem 1 April, 1817, 1840.  
 Vicarii: { 1. Zamara Casimirus, 2 Martii 1825, 1853.  
 { 2. Pałczyński Joseph. 1832, 1855.
- Mileszki*, Jusp. priv. Cath. 2748.  
 Cur. Danecki Francis. Can. hon. August. Dec. Exam.  
 appr. ad excip. Conf. 14 Sept. 1793, 1816.  
 Vicar. Skulski Joseph. 10 Mart. 1831, 1854.  
 Resident. Twardowicz Anton. Can. hon. Lanc. Eme-  
 ritus post 2das primitias anteaclus Curatus in  
 Kazimierz 13 Mart. 1782, 1805.
- Chojny* filia in eadem Paroch. Cath. 930.  
 Vicar. ex Ord. S. Franc. Convent. Conv. in Łagiewniki.
- Modlna*, Jusp. priv. Cath. 2290.  
 Cur. Gadomski Franc. Xav. Asses. II Dec. item Praeb.  
 Cap. Warszyckich ibid. 3 Dec. 1804, 1828.  
 Vicar. Januszewski Michael Ordin. S. Francisci Con-  
 vent. Conv. in Łagiewniki.
- Ozorków*, Opp. Jusp. priv. Cath. 2520.  
 Cur. Soszyński Franc. 1 Oct 1818, 1847.
- Parzęczew*, Opp. Jusp. priv. Cath. 2690.  
 Cur. Uzarski Francis. Xav. Not. Dec. Can. h. Calis.  
 18 Nov. 1800, 1828.
- Piątek*, Opp. Jusp. Reg. Cath. 4160.  
 Praep. Tyszka Joseph. S. T. C. 19 Mart. 1816, 1841.  
 Admin. Turowski Michaël 14 Sept. 1826, 1850.  
 Vicar. . . . .
- Zgierz*, Opp. Jusp. Reg. Cath. 6050.  
 Cur. Hirszberger Fabian. Vice-Dec. Can. h. Calis. 12  
 Januar. 1801, 1825.  
 Vicar. Słupski Carolus 4 Octobr. 1831, 1854.

*Conv. Ord. Minor. S. Franc. Conventual.  
 in Łagiewniki Paroch. Zgierz.*

Stępiński Amstas., Exprovin. Guard.—Rysowski Theoph.,  
 Mag. Nov.—Klemański Pius, Conc.—Smoliński Vincent.—  
 Mikoła Barth.—Januszewski Mich.—Anasiewicz Jacobus.—  
 Jurkiewicz Guilhelmus.—Włodarczyk Ladislaus, Confes.—

Paluchowski Prosper., Confessar. Romae.—Tymiński Franc.  
Surtell Bonif.—Hadziewicz Modest.—Nowakiewicz Philip.  
Trellewicz Cornel.—Chruscielewski Hieronym.—Kraszewski  
Franc., Clerici Nov—Grządkiewicz Bonav.—Rycerski Thom.  
Laici Novitii.

Mokrzański Adam., Sacerdos Saecul. Demeritus.

*Presbyteri Archidioec. Varsav. in Instituto  
Demeritor. in Łysa Góra Dioecesis  
Sandom. detenti.*

1. Lisek Cyrillus 7 Junii 1811, 1841.
2. Jabłoński Adalbertus 14 April. 1813, 1837.

**Presbyteri.**

*Qui elapso anno in Domino obdormierunt, quorumque  
animæ piis suorum Confratrum suffragiis commendantur.*

Praecipue vero quilibet Sacerdos Decanalis pro singu-  
larum horumce animabus tria Sacrificia Missae, alii vero  
Presbyteri Archidioecesis Varsaviensis unam absolvere Mis-  
sam omnino tenentur.

1. Petrykowski Joseph., Curat. in Osmolin. die 31 Jan.  
aetat. 46, sacer. 20.
2. Mysłowski Adam., Decanus For. Kutnen. ac Ecclesiae  
in Głogowiec Curat. die 1 Febr. aetat. 52, sac. 29.
3. Wnorowski Paulus, Decan. emeritus Siennicen. ac Esiae  
in Kuflew Curat. die 21 Febr. aetat. 55, sacer. 32.
4. Szymański Hieronym., Comend. in Rybno die 28 Febr.  
aetat. 38, sacer. 12.
5. Dobeżyński Gasparus, Emeritus anteactus Comend. in  
Solec die 31 Martii aetat. 75, sacer. 51.
6. Złotkowski Andreas, Can. h. Płocn. Decan., Emeritus  
Gabinen. Curatus in Brochów die 25 Maji aetat. 52.  
sacer. 27.
7. Kołodzki Narcisus, Curat. in Jamno Asses. Decan. die  
21 Julii aetat. 44, sacer. 24.



8. Kraszeński Anton., Curat. in Skoszewy die 1 Augusti aetat. 59, sacer. 37.  
 9. Pawłowski Antonius, Can. hon. Sand. Assesor 2 Dec. Cur. in Brwinów die 25 Augusti aetat. 53, sac. 28.  
 10. Skahicki Franciscus, Capellanus in Konstantynuów die 5 Septembris aetat. 44, sacer. 17.  
 11. Tešiorowski Ludovicus Mag. DD. et AA. LL. Notarius Apost. Vicar. in Żuków die 20 Sept. aet. 52, sac. 27.  
 12. Zawistowski Dominicus, Can. hon. Lanciciens. Curat. in Karczew, die 1 Octobr. aetat. 78, sacer. 48.  
 13. Zembrzusi Anton, Can. h. Podlach. Asses. Decan. Cur. in Wiązowna die 16 Nov. aetat. 53. sacer. 27.

### Universim numerantur:

Decanatus — — — — —	20
Ecclesiae Parochiales — — — — —	276
"    Filiales — — — — —	4
Capellae publicae et privatae — — — — —	17
Collegia Scholarum Piarum — — — — —	2
Monasteria — — — — —	30
Hospit. sub cura Soror. Charit. — — — — —	8
Presbyteri Saeculares — — — — —	435
Clerici Saeculares — — — — —	111
Presbyteri Regulares — — — — —	227
Clerici Regulares — — — — —	97
Fratres Laici — — — — —	89
Christi Fideles — — — — —	594,111

# Specificatio Beneficiorum.

	<i>pag.</i>		<i>pag.</i>		<i>pag.</i>
Alexandrów	51	Czerwonka	43	Inowłodz	42
Babica	40	Dalików	51	Izdebnó	26
Babsk	24	Dąbie	33	Kałów	51
Barłogi	33	Dąbrowice	34	Kałużyn	43
Bąków	34	Dąbrówka	47	Kamienczyk	47
Bedlno	—	Długa kościelna	—	Kamion	46
Bednary	—	Dmosin	48	Kamionna	48
Belsk	31	Dobra	—	Kampinos	46
Bełdów	51	Dobre	47	Karczew	43
Bełchów	44	Dobrzyków	30	Kaski	46
Bełków	27	Domaniew	35	Kaszewy	34
Biała	51	Domaniewice	25	Kazimierz	51
Biała	—	Domaniewice	37	Kazun	26
Białe	30	Drwalew	50	Kielcin	40
Białynin	44	Dzierzbice	30	Kiernozia	29
Bielany	42	Gałków	28	Kiczki	43
Bielawy	48	Gabin	29	Klembów	48
Bierzwienna	33	Geczno	51	Kłodawa	33
Błędów	31	Giżyce	26	Kobyłka	48
Błonie	26	Glinianka	43	Kocierzew	35
Błonie	33	Głogowiec	34	Kołacinek	28
Bolimów	37	Głównó	49	Kołubiel	43
Boglewice	37	Głuchów	45	Kompina	37
Boguszyce	42	Głusk	26	Konary	50
Boryslawice	33	Godzianów	45	Konstantynów	51
Borzęcin	4	Góra Kalwarya	50	Kozle	49
Bratoszewice	49	Góra s. Małgorzaty	51	Kozłów Biskupi	46
Brochów	45	Górki	30	Kozłów szlachecki	37
Brwinów	26	Gostynin	—	Krosniewice	31
Brzeziny	27	Goszczyn	31	Krzemienica	42
Brzozów	28	Grabów	33	Kuflew	43
Budziszewice	—	Grochów	34	Kurdwanów	46
Cegłów	43	Grodzisk	24	Kurzeszyn	42
Chełmno	33	Grodzisk	26	Kulno	35
Chodów	30	Grojec	32	Latowicz	43
Chorzecin	28	Grzegorzew	—	Leszno	26
Chotomów	24	Jadow	47	Lewin	25
Chojnata	25	Jakubów	43	Lewiczyn	32
Chojny	52	Janisławice	45	Leźnica mała	36
Chruslin	37	Jamno	29	Leźnica wielka	35
Chynów	50	Jasieniec	32	Lipie	32
Cieladz	25	Jazgarzew	50	Lipce	45
Ciechomice	3	Jeruzal	25	Lipków	40
Cygów	47	Jeruzal	43	Lubania	25
Czermno	29	Jeziorka	32	Lubochunia	42
Czerniaków	42	Jeżów	45	Lutkowka	26
Czerniewice	—	Hów	29	Luszyń	29
Czersk	50	Imielno	34	Łanięta	31

	pag.		pag.		pag.
Łągiewniki .....	54	Piaseczno .....	40	Solec .....	31
Łaznów .....	28	Piątek .....	52	Stanisławów .....	48
Łąkoszyn .....	35	Pieczew .....	33	Strzegocin .....	36
Łęczeszycy .....	32	Pieczyska .....	50	Strzelce .....	31
Łęczycy .....	36	Plecka Dąbrowa .....	35	Stryków .....	49
Łęgonice .....	25	Pniewnik .....	48	Sulejów .....	48
Łęki .....	35	Poddebice .....	36	Suserz .....	29
Łódź .....	52	Postoliska .....	48	Szczawin .....	49
Łomna .....	40	Powązki .....	16	Szczawin .....	54
Łowicz <i>1ma</i> .....	37	Powsin .....	40	Szymanów .....	46
Łowicz <i>2da</i> .....	38	Praga .....	24	Tarchomin .....	24
Maków .....	45	Prażmów .....	32	Tarczyn .....	27
Mazew .....	33	Promna .....	—	Tomaszów .....	28
Makolice .....	49	Przybyszew .....	—	Topola .....	36
Michałowice .....	32	Pszczoń .....	38	Trębki .....	29
Miedniewice .....	48	Pustelnik .....	48	Trojanów .....	46
Mienia .....	45	Puszcza Korabiew .....	27	Troszyn .....	30
Mileszki .....	52	Radziejowice .....	—	Tum .....	36
Milonice .....	31	Radziwie .....	31	Tur .....	—
Mikołajew .....	46	Radzymin .....	48	Ujazd .....	28
Mińsk .....	43	Raszyn .....	40	Umienie .....	34
Mistrzewice .....	46	Rawa .....	42	Waliszew .....	49
Młodzieszyn .....	—	Rawa Stara .....	—	Warka .....	50
Mnich .....	31	Rataje .....	30	Wawrzyszew .....	41
Mogielnica .....	32	Rudułtowo .....	31	Wieliszew .....	24
Modna .....	52	Regnów .....	25	Wierzбно .....	44
Mszczonów .....	26	Rembertów .....	27	Wiązowna .....	—
Nadarzyn .....	40	Rokitno .....	—	Wilków .....	32
Nieborów .....	38	Rybno .....	29	Wilanów .....	41
Niegów .....	48	Rzeczyca .....	42	Wiskitki .....	46
Nieporęt .....	24	Sadkowie .....	25	Wiśniew .....	44
Niesułków .....	28	Sanniki .....	29	Witonia .....	36
Nowa wieś .....	31	Siedlec .....	33	Wola .....	41
Nowe .....	35	Siennica .....	43	Worów .....	32
Nowe-miasto .....	25	Sierzchowy .....	42	Wrociszew .....	50
Nowy-Dwór .....	24	Skierniewice .....	45	Wysokienice .....	45
Okuniew .....	48	Skoszewy .....	28	Zaborów .....	27
Olexin .....	43	Skuły .....	27	Zawady .....	47
Oporów .....	29	Sleszyn .....	35	Zbikow .....	41
Orłów .....	35	Sławoszew .....	33	Zduny .....	35
Osmolin .....	29	Słomczyn .....	51	Zdżary .....	25
Ossuchów .....	27	Słubice .....	29	Zelazna .....	45
Ostrołęka .....	50	Służew .....	40	Zelechlinek .....	—
Oszkowiec .....	41	Słupia .....	45	Zerzno .....	24
Ojrzanów .....	27	Sobików .....	50	Zgierz .....	52
Ozorków .....	52	Sobota .....	49	Ziaków .....	35
Pacyna .....	21	Sobotka .....	31	Zuków .....	27
Paręczew .....	53	Soboczek .....	46	Zychlin .....	35
Pawłowice .....	46	Sokołów .....	31	Zyck .....	30
Pęcice .....	40	Solca wielka .....	36		



# Specificatio Cleri Saecularis.

	pag.		pag.		pag.
Alberski Val.	33	Chmielewski Fr.	28	Dziaszkowski Fer.	3
Alexa Adamus	40	— Fran.	42	Dzięciołowski Joa.	27
Andruszkiewicz A.	9	Cieślewski Edm.	12	Dzierżek Adamus	42
Antoniewicz Fel.	21	Cichowicz Stan.	13	Dzierżowski Hip.	41
Bagiński Joseph.	10	Chyliczkowski Jo.	16	Dziwiński Simon	49
Bajkowski Gabr.	31	Chromiński Stan.	6	Dziubacki Joan.	11
Balcerkiewicz E.	47	Chrostowski Franc.	26	Ekiert Fel.	15
Ballach Jac.	15	Czajewicz Ludov.	3	Etorowicz Jos.	—
Banaszewski Sim.	38	Czajkowski Gasp.	15	Fabrycy Ant.	27
— Fr.	45	— Adam.	35	Fatraszek Adal.	14
Bartkowski Cas.	33	Czapikowski Sig.	15	Fijałkowski Thom.	15
Barański Mich.	42	Czekanowski Lud.	42	Figurski Adrian.	50
Batycki Joseph.	51	Czerchowski Joa.	38	Gabryelski Ant.	34
Bednarski Silv.	45	Czerniański Lud.	9	Gadomski Fr. X.	82
Bekanowski Th.	34	Czerniewski Petr.	45	Gadzinowski Mich.	13
Bełcikowski Eras.	43	Choiński Casim.	14	Gąsiorowski St.	33
Bełkowski Marian.	36	Czyżewicz Thom.	24	Gawroński F.	9
Białobrzegi Ant.	1	Czyżewski Petr.	50	Gdowski Nicol.	25
Błaszowski Nicol.	13	Danecki Math.	38	Gierberu Petr.	45
Boczkowski Jul.	13	— Franc.	52	Gibasiewicz Alex.	13
Bołdok Ludov.	14	Darewski Joan.	32	Gieczyński Cyril.	48
— Carolus	46	Dąbkowski —	28	Gilewski Thom.	33
Brzeski Franc.	9	Dąbrowski Cbrist.	35	Gierwntowski Jos.	2
Bielecki Andr.	24	— Ludov.	13	Głowacki Jac.	14
Biernacki Ant.	43	Daniewski Vl.	10	Godlewski Jacob.	46
Bijakowski Joa.	13	Belert Andreas	37	— Petr.	13
Boguz Adalb.	39	Dekert Joan.	1	Gogolewski Mich.	40
Bogdan Joannes	2	Degórski Thom.	15	Golian Rom.	9
Bolechowski Vlad.	12	Dębski Laur.	13	Gołaszewski Cas.	34
Bortkiewicz Ant.	—	Dietrich Ant.	28	Gołembowski Jos.	2
Brauliński Ignat	25	Dobczyński Gasp.	40	Głębicki Ant.	39
— Valent.	14	Dobrowalski Th.	28	Górecki Thom.	35
— Joan.	50	Domagalski Cons.	32	— Adal.	10
Brocki Joseph.	13	Domaniński Sim.	32	Gorski Ignat.	26
Brzezikowski Max.	22	— Felix	34	— Cajet.	31
Brzozowski Casim.	39	— Andr.	13	— Jos.	15
— —	10	Domaradzki Felix	38	Gożkiewicz Math.	22
Budziszewski Cas.	50	Dołęgowski Paul.	25	Gosk Joseph.	45
Bukowski Laur.	31	— Ant.	46	Grabowski Ant.	9
Buliński Melch.	9	Dorobis Andr.	14	— Germ.	13
Buczyński —	46	Drewnowski Raph.	14	— Carol.	—
Butkiewicz Bonav.	8	Dudrewicz Ign.	12	Greffkowicz Jul.	42
Geliński Casim.	32	Duński Ant.	15	Greiffenberg Val.	39
— Franc.	36	Dydyński Barth.	47	Grochowski Apol.	24
Cetkowski Alex.	35	Dziarkowski Jos.	31	Grodzicki Vinc.	50
Chądzyński Joseph	10	Dzierżyk Alex.	51	Gromulski Melch.	46

	pag.		pag.
Grónczewski And.	30	Kobiński Ign.	12
Graszecki Lud.	49	Konarski Ant.	28
Gucewicz Ant.	32	Kobyliński Thom.	39
Gryczyński Joan.	29	Kobyłecki Henr.	13
Grzybowski —	36	Koch Andreas	6
Grzywaczewski A.	26	— Paulus	10
Gudermann Fr.	40	Kołodzki Nare.	53
Habielski Ign.	2	Kondracki Hyac.	41
Hirszberger Feb.	52	— Valent.	35
Hullak Jos.	16	Konracki Joseph.	10
— Salomon	10	Kosieradzki Hip.	24
Jabłoński Franc.	35	Koziński Gasp.	45
— Mich.	31	— Const.	24
— Fran.	14	Koskowski Br.	12
— Adalb.	53	Kossenda Apol.	38
Jaczewski Franc.	10	— Joan.	11
Jagodziński Theo.	9	Kostecki Franc.	49
Jakubowicz Adalb.	16	Kostrzewski Jac.	35
Jaroszewicz Ant.	10	Kowalczyk Casim.	15
Jasiński Carolus	49	Kowalski Henr.	10
Jasionowski Joan.	36	Kownacki Franc.	12
Jasionowski Franc.	29	Kruszewski Galix.	14
Jastrzębiowski Ro.	10	Kraszeński Ant.	54
Jastrzębski Cypr.	12	Krauze Joseph.	44
Jeska Paul.	14	Królewiecki Ant.	29
Jędrkiewicz Rom.	51	Kruczyński Seb.	14
John Josephus	32	Krzyżanowski Stan.	23
Iwanicki Theo.	46	Krzypkowski Paul.	22
Kaczorowski Ign.	48	Kłonowski Adalb.	40
— Mar.	35	Kubin Alex.	37
— Lud.	12	Kuczborski Joan.	32
Kalisty Andreas	12	Kuczkowski —	40
Kamiński Ignat.	42	Kukliński Joseph.	46
— Franc.	15	Kurowski Mich.	34
Kamiński Rajm.	10	Lasocki Sigism.	3
Kasperski Val.	43	Leszczyński Ad.	15
Kaczyński Roch.	15	Leśniewski Ant.	50
Kasprowicz Lud.	35	Leśniewski Math.	47
Kaszyński Joseph.	26	Letki Nicol.	45
Katyl Honorius	28	Leski Joan.	15
Kazanecki Ludov.	45	Liberadzki Jac.	36
Kędziński Felix	14	Linowski Anton.	38
Kisielewski Jos.	12	Lipiński Joseph.	16
— Ign.	9	— Franc.	25
Kiełczewski And.	29	— Anton.	39
Kijewski Thad.	32	Lipka Franc.	32
Knapiński Adalb.	37	— Martin.	46
— Joseph.	14	— Ignat.	13
— Lud.	13	— Ad.	13
Kobierski Casim.	31	Lisek Cyrillus	53
		Lisiecki Felix	33
		Lisowski Joseph.	32
		Litwinowicz Adalb.	40
		Loga Adalb.	45
		Łasicki Steph.	2
		Łaszcz Martin.	14
		Ławicki Franc.	31
		Łubkowski Vlad.	27
		— Jacob.	10
		Łubieński Thadd.	46
		Łukaszewski Ign.	12
		Łukasiewicz Fr.	14
		Łukowski Joseph.	12
		Łuniewski Cal.	14
		Łupinski Nicol.	33
		Maciążkiewicz A.	51
		Machałowski Jac.	15
		Machdzicki Ludov.	10
		Magnuski Ladisl.	—
		Majewski Fl.	9
		Malczyński Gerar.	15
		Makowski Alex.	14
		Maicki Ignat.	42
		Majkowski Felix.	49
		Marcinkowski Fr.	12
		Malinowski Leo.	33
		— Adalb.	14
		Małowiecki Joan.	49
		Marciński Ant.	31
		Marcinkiewicz Sil.	31
		Mierzwiński Lud.	43
		Marmo Joseph.	38
		Max Carol.	12
		Medyński Ign.	14
		Metelski Bonav.	50
		— Petrus	43
		— Joannes	48
		Męczyński Petrus	13
		Mętlewicz Joseph.	36
		Michałowski Barth.	28
		Michniewski Petr.	24
		Midwoch Mich.	27
		Mieszkowski Joan.	40
		— Casim.	51
		Mikoszewski Car.	16
		Milowski Franc.	26
		Miłoszewski Joan.	38
		Mioduszewski St.	12
		Mirowski Blasius	45
		Mleczek Carol.	18
		Moczarski Ant.	27



	<i>pag.</i>		<i>pag.</i>		<i>pag.</i>
Modelski Leon.	12	Panzer Franc.	35	Robakowski Fr.	50
Mokrzyński Adam.	53	Panufnik Nicol.	42	Rogalski Ant.	35
Morawski Math.	35	Panuszewski Joan.	35	Rogowski Xav.	40
Morski Ant.	46	Parafiński Casim.	50	Roguski Math.	13
Montronniewicz Gas.	36	Pańniczek Jooseph.	43	— Paul.	39
Mościcki Vict.	10	Pawłowski Ant.	54	Rowiński Ant.	14
— Theod.	13	Patocki Paul.	10	Rojewski Joseph.	37
— Thom.	48	Pelian Fel.	15	Rosielewski Val.	33
Mroczek Ant.	35	Petrykowski Jos.	53	Rosiński Ant.	29
Mścichowski Roch.	2	— Onuphr.	32	— Joseph.	26
Muszyński Jos.	12	Parka Steph.	10	Rudnicki Adam.	50
Mysłiński Thom.	9	Piątkiewicz Jos.	36	Rupiński Nicol.	36
Mysłowski Adam.	50	Piekalski Stan.	25	Ruszkiewicz Cas.	10
Mystkowski Petr.	14	Pietrusiński Eus.	12	Ruszkowski Jos.	25
Myszkiewicz Joan.	46	Pienkowski Dan.	25	Rutkowski Jacob.	12
Nadolski Adam.	14	Piesiewicz Mar.	29	— Thom.	27
Napiorkowski Fel.	34	Pięczyński Fr.	25	Rychlik Math.	32
Naruszawicz Math.	15	Plewczyński Joan.	50	Ryttel Adam.	48
Neuman Adalb.	48	Pliszczak Joseph.	49	Ryziński Joan.	15
Niemyski Joan.	44	Pluciński Fel.	35	Rzaca Petr.	14
— David.	47	Podbielski Leop.	41	— Gregor.	—
Niski Ignat.	39	Podziemski Ben.	34	Rzeczycki Leop.	41
Nowacki Andr.	43	Pogorzelski Stan.	12	Rzewutki Paal.	15
Nowak Valent.	40	Polkowski Mar.	51	Rzymiski Greg.	14
Nowakowski Lud.	31	— Ladisl.	—	Sadowski Nicol.	41
— Petr.	22	— Ignat.	9	Samborski Celest.	14
— Adam.	15	Pompecki Mich.	43	Scrementa Vin.	34
Nowicki Maurit.	20	Popławski Alex.	9	Serocyński And.	40
Nowiński Hip.	18	Poradowski Math.	33	Siedlecki Joan.	14
Oblizewski St.	12	Prawdzikowski A.	11	Siekłucki Aug.	2
Ojrowski Ant.	13	Pruszyński Ant.	27	Siennicki Franc.	46
Olkowicz Onuph.	39	Pruszyński Jos.	12	Sikorski Mich.	31
— Carol.	32	Przewłocki Alex.	9	Skabrat Joan.	45
Olkowski Math.	—	Przybylski Dom.	8	Skalicki Fran.	54
Olszański Joan.	8	Przybyłowski Fr.	10	Skibniewski Cas.	46
Olszewski Ant.	12	Przygocki Tho.	43	Skoczek Joan.	49
— —	15	Pstrokoński Jos.	15	Skopański Car.	50
Orlikowski Fr.	39	Ptaszyński Jacob.	27	Skowroński Fran.	46
Orzechewski Fr.	42	Putiatycki Ant.	12	Skowroński Luc.	15
— Jos.	12	Pyszkowski Andr.	28	Skrzypkowski Nic.	24
Orzeszkowski Vin.	8	Pazyński Carol.	50	Skulski Jos.	22
Osiecki Fr.	13	Pyzalski Felix.	16	Slepowroński Ven.	43
Osiński Adam.	36	Radoniewicz J.	27	Sleszyński Leo.	26
Ostrowski Ignat.	35	Radkiewicz Mich.	37	Stwiński Joan.	10
— Julian.	34	Rakowski Rom.	38	Sliwowski Jos.	38
Oziński Roch.	47	— Franc.	50	Słabowski Paul.	10
Padarewski P.	43	Ratyński —	39	Sławianowski Fr.	2
Pałczyński Jos.	52	Regulski Edm.	14	Smiarowski Stan.	10
Palle Hier.	49	Rejkowski Jos.	47	Smoliński Jul.	12
Plater Henr.	52	Rempalski Alph.	10	— Math.	10



	pag.		pag.		pag.
Smoleński Silv.	46	Topolski Leo.	3	Wojcicki Roch.	12
Ślodziński Fr.	39	Traczykiewicz Le.	26	Wojczulański Stan.	14
Ślupski Corol.	52	Trębiński Cajet.	48	Wojda Jacob.	48
Ślupecki Steph.	41	Trębiński Petr.	29	Wojno Anton.	32
Snieżyński Jos.	29	— Valent.	48	— Stanislaus	14
Sobolewski —	12	Trętowski And.	47	— Joseph.	3
Soczkiewicz Greg.	39	Truskol-ski Petr.	30	Wojtałowski Fr.	37
Solecki Joseph.	29	Turowski Mich.	52	Wołowski Leo	14
Soszyński Fr.	52	Turulski Jul.	44	Wołowicz Mat.	38
Specht —	51	Twardowicz Ant.	52	Wroński Edv.	15
Stachurski Jul.	42	Tydyk Nicol.	39	Wyrzykowski Ad.	35
Stalka Th.	12	Tyzska Ignat.	25	Wysocki Ant.	26
Stasionis Mich.	44	— Joseph.	52	— Casim.	—
Stecki Joseph.	13	Ulanecki Stan.	14	Wypychowski Th.	49
Stępowski Ant.	43	Ulanowski Franc.	36	Wysokiński Ada.	—
Stodulski Thad.	12	Ulicki Ant.	26	Wyszyński Bene.	2
Stojakowski Petr.	27	Urbański Tim.	37	— Adalb.	40
Strusiński Joseph.	14	Uściński Vinc.	11	Zajtż Lud.	9
Stypułkowski And.	48	Uzarski Franc.	52	Zakrzewski Fr.	14
Suliński Petr.	29	Waliszewski Fr.	40	Załęski Ludov.	45
Świątowski Theo.	34	— Anacl.	51	Zamiara Cas.	52
Świątkowski Nic.	23	Walkiewicz And.	39	Zarzecki Mart.	13
Świętochowski Fel.	43	Wasilewski Ada.	44	— Fran.	38
Swiderski Theoph.	28	— Alexan.	13	Zaorski Valent.	37
Swinarski Val.	35	Wasiłowski Eze.	32	Zawadzki Leo	25
Surdykowski Fr.	43	Wachowski Nes.	33	Zawistowski Dom.	54
Sypniewski Andr.	—	Wąsowski Joan.	37	— Joan.	40
Szabrański Lud.	47	Weloński Casim.	10	— Thom.	2
Szanior Thom.	37	Wespański Stan.	40	Zdzitowiecki Jul.	13
Szczygielski Jos.	16	Więckowski Ant.	27	Zembrzuski Ant.	54
Szeleski Adam.	27	Węzycki Vinc.	48	Zgorecki Lud.	29
Szkapik Anton.	43	Wieczorkiewicz F.	12	Zgleczewski Adal.	27
Szleszyński Leo	26	Wiktor Ant.	29	Ziemoński Vinc.	13
Szmidel Anton.	46	— Joseph.	43	Ziołkowski Joan.	10
Szołajski Jos.	31	Willanowicz Her.	48	Zimochocki Stan.	15
Szpondrowski Car.	45	Wisniewski Stan.	30	Zimowski Hier.	29
Szpiliński Franc.	25	— Theo.	45	Złotkowski And.	53
Szydoczyński —	8	— Joan.	27	Zmijewski Jos.	15
Szymański Hier.	35	— Alex.	10	Zwoliński Stan.	24
Szymborski Joan.	47	— Vinc.	10	Zerniecki Math.	37
Tafajewski Con.	30	Witmann Gasp.	2	Zołnowski Ant.	28
Tarnowski Casim.	37	Wiodek Paul.	14	Zyłowski Joan.	34
Tensiorowski Lud.	54	Wióskiewicz Rap.	15	Zukowski Adal.	16
Tomassi Michael.	44	Wnorowski Paul.	53	Zuliński Cas.	34
Tomaszewski Ant.	42	Wodzianowski S.	12	Zydanowicz Sim.	12

# Clerus Regularis.

	<i>pag.</i>		<i>pag.</i>		<i>pag.</i>
Aluchna Marc.	19	Dąbrowski Thom.	17	Gurkiewicz Jos.	28
Ambrolewicz Narc.	20	Dejnerowicz Hil.	44	Gwizdalewicz Sven.	20
Anasiewicz Jae.	52	— Ant.	—	Gwóźdź Luc.	37
Antoniewicz Jul.	20	Domański Abel.	20	Hadziewicz	52
Baluta Serap.	47	Dobrosielski Jul.	28	Hauke Clem.	44
Barczyński Alojs.	41	Dobrowolski Bern.	20	Hanuszkiewicz Sal.	19
Betlewski Henr.	19	Dobński Vit.	41	Haszyc Cresc.	20
Berent Cornel.	44	Drodzowski Zeph.	44	Hoffman Rom.	41
Bieliński Inn.	20	Dudziński Aug.	51	Jackowski Adal.	28
Bilski Teoph.	47	Drozowski Joan.	44	Jackiewicz Cesl.	17
Bisławski Timot.	20	Duszyński Mausv.	18	Jajko Fortun.	32
Biwojna Firm.	20	Dziechciński Zen.	20	— Aug.	—
Błażejowski Pasch.	41	Dzionara Philip,	18	Jagielski Lud.	30
Bleszyński Leo	19	Dyrecki Sab.	20	Jakielski Ven.	41
Braun Barn.	41	Ferrari Leop.	18	Jankiewicz C.	17
Brzeziński Fran.	34	Fiszer Thom.	17	Jankowski Adam.	47
Bogacki Cypr.	17	Gafecki Sim.	19	Januszewski Mich.	52
Buksakowski Sim.	18	Galczyński Theod.	17	Jarnuszkiewicz Ho.	36
Buczowski Th.	47	Gajderski Bern.	19	Jardel Roman.	19
Brodowski Marc.	51	Gajewiki Joseph.	17	Jasiński Cas.	30
Brukażewicz Ant.	28	Ganowicz Basil.	47	Jaskulski Tim.	17
Budzyński Hl.	20	Gardocki Rom.	18	Jasnosek Fr.	19
Basiakiewicz Pet.	19	Gardowski Leo	41	Jaszczóld Laur.	44
Butkowski Sim.	17	— Cornel.	51	Jełkowski Emil.	19
Chaciński Dam.	17	Gąsiewski Ant.	20	Jędrykowski Don.	—
Chaczarkiewicz B.	30	Gąstalski Luc.	30	Jędrzejczyk Pas.	30
Chodnikowski Juc.	51	Głowicz Raj.	28	Jeżeński Bened.	18
Chojnacki Prosp.	20	Głowicki Tel.	18	Jurkiewicz Guil.	52
Chrepiński Math.	17	Godecki Bened.	41	Jarowski Laur.	20
Choromański Onu.	26	Godlewski Petr.	30	Justynowicz Vinc.	19
Chmielewski Alb.	34	Goławski Franc.	25	Idzkowski Thod.	41
Chromicki Edv.	17	Gołembiewski Al.	19	Kaczorowski Sat.	47
Chruscielewski Hi.	53	Goństalski Luc.	30	Kalinowski Flav.	20
Chudecki Ben.	36	Gontarek Bern.	30	— Andr.	—
Ciepliński Adalb.	44	Gorczewski Lud.	30	Kołodkowski Aug.	44
Cierpisz Ludov.	18	Górkiewicz Jos.	28	Kamiński Jos.	20
Ciecholiński Fran.	51	Goszczyński And.	19	Kędziński Apol.	—
Credo Raph.	20	Goreszkiewicz Lud.	36	Kauszus Georg.	44
Cejgan Amb.	18	Grabowski Greg.	18	Kawczyński Calix.	19
Cybulski Philil.	18	Graeffe Joseph.	42	Karwowski Lamb.	20
Czaczkowski Dyon.	19	Grajkowski Ven.	32	Kęcki Ign.	20
Czaplis Leo	20	Grelński Leand.	20	Kędziński Ap.	19
Czerniewski Ant.	25	Gręda Caz.	44	Koarski Agr.	20
Czewiński Petr.	47	Gryglewski Just.	17	Klemański Pius	52
Czyżewicz Joan.	44	Grządkiewicz Bo.	53	Klocki Dominic.	44
Dąbrowski Cam.	35	Grzechkiewicz Ra.	44	Kilanowski Serap.	18
— Phil.	20	Grzywiński Innoc.	19	Kielczewski Thom.	20



	pag.		pag.		pag.
Kielkiewicz Ladisl.	18	Łagodziński Alex.	18	Nowiński Mau.	47
Kolczyński Desid.	19	Łepkowski Phil.	19	Oczkowski Joa. N.	34
— Pius	—	Łęgowski And.	20	Okniński Stan.	25
Konarski Hiac.	47	Łuszczek Dyon.	41	Oleszczuk Joau.	20
Konarszewski Fel.	17	Łysakowski Fr.	19	Olkiewicz Pan.	19
Kortylewicz Simph.	47	— Maciejewski M.	20	Olkowski Olimp.	19
Kowalewicz Mac.	47	Machniowski R.	17	Opoński Leo	18
Kowaliński Euseb.	—	Magot Rom.	28	Ornowski Aug.	35
Kowalski Zen.	34	Majewski Joan.	20	Orzechowski Gab.	17
Kowalczyk Jos.	41	Majer Dominic.	17	Osiński Onuphr.	18
Koźmiński Hon.	20	Majkowski Vital.	20	Ostrowski Luc.	30
Kozicki Thom.	19	Makulec Ignatius	44	— Petr.	19
Kryszczon Aug.	19	Malinowski Ant.	17	Ostaszewski Henr.	26
Krajewski Rajm.	18	Maliszewski Sev.	20	— Paliński Hiac.	17
Kraszewski Franc.	53	— Theob.	20	Paluchowski P.	53
Krazla Joan.	19	Małeckie Dominic.	19	Parzelson Arch.	26
Krejczy Joan.	41	Maltazar Rom.	38	Paszkowski Aloja.	27
Krukowski Rem.	20	Małopolski Ladisl.	17	— Fidelis	20
Kryński Stan.	18	— Maxim.	—	Pawłowicz Alex.	39
Krzywicki Dan.	36	— Alex.	—	Pękański Thad.	28
Krzyżanowicz Th.	21	Marchwicki Grat.	30	Peszgowski Phil.	44
Krzyżanowski Nor.	54	Marcinkowski Reg.	17	Pietraszewski Leo	19
Książkowski Caj.	47	Miklaszewski Sev.	20	Pikański Hipp.	17
Kuczkowski Cypr.	—	Markowski Bron.	17	Pikosz Steph.	19
Kulesza Dyon.	17	Marcinkiewicz A.	25	Piński Mar.	26
Kurakowski Flor.	26	Materla Vinc.	51	Pisklewicz Marc.	41
Kurowski Ludov.	19	Matusiewicz Vinc.	17	Piskorski Flor.	17
— Franc.	17	Mazurkiewicz Alp.	19	— Gabr.	—
Kuśmierski	—	Mądrzycki Felic.	18	Pióro Athan.	44
Kwiatkiewicz Th.	38	Michałowski Dan.	19	Piotrkiewicz T.	34
Kwiatkowski Joan.	36	Mikina Pelag.	30	Piotrowski Odor.	36
— Bene.	51	Mikula Barthol.	52	Piotrowicz Guil.	19
— Hip.	30	Mont Cajet.	44	Pniowski Pon.	19
Lassota Basil.	26	Mondrzycki Fel.	18	Podlaski Optat.	20
Lendzian Leand.	20	Morawski Vinc.	18	Politowski Paul.	51
Lenartowski Ign.	20	— Panl.	18	Popiel Zozym.	19
— Sigism.	20	Morański Fr.	19	Popielewski Alex.	21
Leszczyński Proc.	26	Motyczyński Adak.	21	Porubski Euseb.	30
— Hub.	17	Mroziewicz Nic.	42	Posowski Mart.	41
Lewandowski Lud.	44	— Nawarski Cal.	21	Prey Hill.	19
— Al.	18	Narewski Basil.	19	Przybycki Cant.	26
Lesiecki Rob.	20	Narkiewicz Laur.	34	Przytuński Leo	20
Łipiński Adam.	19	Napiorkowski N.	51	Radkowski Pantal.	44
— Procop.	47	Neubauer Ladisl.	39	Raczyński Bil.	20
— Simon.	32	Niemieński Prosp.	18	— Cyr.	18
Łisiecki Narc.	31	Niezahitowski An.	17	Radomski Jos.	17
Łubowidzki Edm.	19	Nowakowski Bru.	28	Radzikowski Nor.	19
Ludwikiewicz P.	20	— Raph.	32	Radzymiński Alex.	36
Lux Casimir.	26	Nowakiewicz Phil.	53	Rapacki Apol.	51
Łagodziński Jos.	18	Nowiński Aug.	18	Rajski Sylr.	47



	pag.		pag.		pag.
Ratuszny Roch.	17	Stankiewicz Edv.	17	Wasielewski Mich.	36
Rendschuedt Roch.	29	Stanuchowicz Joan.	21	— Hon.	17
Ręczyński Paul.	20	Stepień F.	20	— Lad.	18
Rumanowicz Hier.	17	Stepiński Anast.	52	Waszczuk Calix	17
Rozlachowski N.	44	— Alex.	39	Wątrowski Andr.	17
Roźnerski Baltaz.	18	Stopiński Paul.	20	Wesołowski Eleut.	19
Roźniewski Ign.	19	Strzelecki Hyac.	20	Wendkowski Tel.	—
Rożycki Mich.	21	Strzyżukowski Jos.	51	Węglewski Cypr.	45
— Adalb.	—	Sulaj Gorg.	44	Węgierski Vinc.	31
Rumiński Jac.	17	Świątkowski Jac.	21	Wielicki Const.	21
Ruszkowski Rob.	—	Schwartzbach Rom.	47	Wierzbicki Bon.	18
Rysowski Theoph.	52	Swiderski Hil.	28	Wierzbowski Marc.	26
Rytz Amand.	41	Swieżewski Greg.	44	Winkowski Leo	34
Ryttel Max	18	Swistakowski Zeph.	26	Wiśniowski Rem.	20
Rzewuski Barth.	26	Switali Mar.	41	— Philip.	21
Rycerski Thom.	53	uchcicki Vital.	18	— Bern.	21
Rutkowski Elis.	34	Surtel Valer.	17	Witecki Euseb.	19
Sadowski Fel.	20	— Bonif.	53	Włodarczyk Lad.	52
Sawicki Adal.	—	Supłetowicz Andr.	20	Włodarski Vinc.	19
Saniewski Gots.	—	Suski Math.	19	Wolski Rudol.	31
Serafiński Gualb.	47	Sydorowicz Mar.	19	Wołyniec Franc.	51
Schiwelbejn Rajm.	19	Szałaciński Sebast.	28	— Bonif.	17
Segiciński Ben.	30	Szałwiński Joan.	—	— Ceslaus	17
Schultz Seraph.	19	— Bruno.	18	Wojciechowski A.	30
Schwartz Innoc.	18	Szaniński Rom.	15	Wojtoniewicz Th.	36
Siczkowski Rom.	41	— Joan.	18	Woroniecki Ben.	25
Siennicki Alojs.	18	— Steph.	17	Wrześniak Stan.	17
Sikorski Hilar.	34	Szembek Dyd.	28	— Vinc.	17
Skalski Jul	18	Szmajkiewicz Vic.	19	Wypychowski Jul.	19
— Ludov.	19	Szczepański Norb.	20	Wysocki Steph.	20
Sliwiński Ant.	19	Szymański Ben.	—	— Med.	48
Słuzewski Quir.	47	Szymbarski Dam.	17	Wyszomierski El.	52
Skibiński Płacid.	17	Szytowski Caj.	36	Zabastowski Lad.	37
Skrzyński Zach.	18	Tęczyński Mart.	17	Zaboklicki Fel.	17
Skrzypkowski St.	36	Trawiński Marc.	19	Zackiewicz Alex.	18
Skupiński Adalb.	10	Tronuwski Dyon.	51	Zachariasiewicz M.	19
Smoliński Vine.	52	Trojanek Cyriac.	44	Załuski Theod.	42
— Matt.	18	Trellewicz Cornel.	53	Zalęski Isid.	44
Smulski Sev.	19	Trybalski Leop.	17	Zakrzewski Bert.	17
Smugowski Hil.	20	Tymiński Franc.	53	Zamojski Ant.	19
Soheczak Eust.	18	Trzebuchowski J.	19	Zapalski Aur.	18
Sobański Mart.	30	Tryszkiewicz Do.	36	Zatorski Vinc.	20
Soboćński Aug.	41	Turant A.	20	— Vict.	19
Sobeżyński Mat.	19	Tuszyński Bern.	18	Zawadziński Her.	26
— Norb.	18	Uliński Valer.	18	Zawadzki Franc.	18
Sobolski Fr.	36	Ułanowicz Alojs.	44	Zawistowski Rog.	20
Salikowski Alojs.	47	Urbanowicz Leop.	18	Zarębski Lib.	19
Spiewak Leo	18	Uzdowski Adam.	—	— Zeph.	51
Spira Ant.	19	Walkiewicz Val.	17	Zdrojewski Vinc.	18
Stanczewski Ven.	19	Wanierowski Ign.	36	Zdunkiewicz Ger.	18



# IMPERIALIS

## AC REGALIS PALATHI DIES FESTIVL

N. S.	V. S.	
<i>Janu.</i>	<i>Janu.</i>	
13	1	Natalit. M. D. HELENÆ PAULI et M. D. ALEXII ALEXANDRI.
19	7	Natalit. M. D. ANNAE PAULI.
<i>Febr.</i>	<i>Febr.</i>	
15	3	Onomast. M. D. ANNAE PAULI et Natalit. M. D. NICOLAI CONSTANTINI.
16	4	Natalit. M. D. MARIAE PAULI. et M. D. VIARI CONSTANTINI.
<i>Mar.</i>		
2	19	Anniver. Suscepti Imperii ab ALEXANDRO II.
9	26	Natalit. M. D. ALEXANDRI ALEXANDRI.
<i>Apr.</i>	<i>Apr.</i>	
22	10	Natalit. M. D. VLODIMIRI ALEXANDRI.
29	17	Natalit. I. et R. ALEXANDRI II.
<i>Maji.</i>		
5	23	Onomast. A. I. ALEXNADRAE THEODORI et M. D. ALEXANDRAE JOSEPHI ac M. D. CONSTANTINI NICOLAI.
<i>Junii.</i>	<i>Maji.</i>	
1	20	Onomast. M. D. ALEXII ALEXANDRI.
2	21	Onomast. M. D. CONSTANTI NICOLAI et M. D. HELENÆ PAULI.
<i>Julii.</i>	<i>Junii.</i>	
8	26	Natalit. M. D. ALEXANDRAE JOSEPHI. et M. D. CONSTANTINI NICOLAI.
13	1	Natalit. A. I. ALEXANDRAE THEODORI.
23	11	Onomast. M. D. HELENÆ (OLGA) NICOLAI et M. D. HELENÆ (OLGA) CONSTANTINI.
27	15	Onomast. M. D. VLODIMIRI ALEXANDRI.
<i>Aug.</i>		
3	22	Onomast. A. I. MARIAE ALEXANDRI et M. D. MARIAE NICOLAI.
8	27	Natalit. A. I. MARIAE ALEXANDRI et Onomast. M. D. NICOLAI NICOLAI.
18	<i>Aug.</i> 6	Natalit. M. D. MARIAE NICOLAI.





In Omnibus Festis Palatii Imperialis,  
**Hymnus versus et collectae.**

*Inprimis Celebrans absoluto Missae Sacrificio intonat  
ante gradus Altaris*

**HYMNUM.**

Ciebie Boga chwalimy, Ciebie Panem wyznawamy;  
Tobie Ojcu wiecznemu wszystka ziemia cześć  
oddawa.

Tobie wszyscy Aniołowie, Tobie niebiosa i wszy-  
stkie mocarstwa,

Tobie Cherubiny i Serafiny nieustającym głosem  
śpiewają:

Święty, Święty, Święty, Pan Bóg Zastępów.

Pełne są niebiosa i ziemia Majestatu chwały  
twojej.

Ciebie przesławny Chór Apostołów,

Ciebie chwalebny poczet Proroków,

Ciebie świetne wojsko Męczenników wysławia:

Ciebie po wszystkim świecie Święty Kościół wy-  
znawa.

Ojca niezmiernego Majestatu,

Czcigodnego, prawdziwego i jednorodzonego Syna  
twego,

Także Ducha Świętego pocieszyciela.

Tyś jest Król chwały Chryste!

Tyś jest Syn Ojca przedwieczny.

Ty dla zbawienia człowieka nie wzgardziłeś pa-  
nieńskiego żywota mieszkaniem.

Ty skruszywszy żądło śmierci, otworzyłeś wie-  
rzącym królestwo niebieskie.

Ty na prawicy Bożej siedzisz w chwale Ojca  
twego.

Wierzym, że zlamład przyjdiesz świat sędzić  
Przeto Cię błagamy, wspomagaj nas sługi twoje  
których najdroższą krwią odkupiłeś.

Raez nas z twymi Świętymi w chwale wiecznej  
policzyć.

*Módlmy się:*

**Za** Najjaśniejszego i Najsamowładniejszego Wiel-  
kiego MONARCHEJ Naszego, Imperatora Wszech  
Rossyi i Króla Naszego ALEXANDRA MIKOŁAJ-  
JEWICZA i za Małżonkę JEGO Najjaśniejszą  
MONARCHINIĘ Imperatorową i Królowę MA-  
RYĘ ALEXANDRÓWNEJ, za Rodzicę JEGO  
Najjaśniejszą MONARCHINIĘ Imperatorową i  
Królowę ALEXANDRĘ FEDORÓWNEJ; za Na-  
stępcę JEGO Najjaśniejszego CESARZEWICZA  
Wielkiego Xięcia MIKOŁAJA ALEXANDRO-  
WICZA; — za Najjaśniejszych Wielkich Xiążąt:  
ALEXANDRA, WŁODZIMIERZA i ALEXE-  
GO ALEXANDROWICZÓW; za Najjaśniejszego  
Wielkiego Xięcia KONSTANTEGO MIKOŁAJ-  
JEWICZA i za Małżonkę JEGO, Najjaśniejszą  
Wielką Xiężnę ALEXANDRĘ JOZEFÓWNEJ;  
za Najjaśniejszych Wielkich Xiążąt: MIKOŁAJA  
KONSTANTYNOWICZA i MIKOŁAJA i MI-  
CHAŁA MIKOŁAJEWICZÓW; za Najjaśnie-  
jszą Wielką Xiężnę HELENĘ PAWŁÓWNEJ;  
za Najjaśniejszą Wielką Xiężnę MARYĘ ALE-  
XANDRÓWNEJ; za Najjaśniejsze Wielkie Xiężny:  
MARYĘ MIKOŁAJEWNEJ; OLGĘ MIKOŁAJE-  
WNEJ i za JEJ Małżonkę; za Wielkie Xiężniczki:



OLGĘ i WIARĘ KONSTANTYNÓWNY; za  
Wielkie Xiężny KATARZYNĘ MICHAŁÓWNE;  
i za JEJ Małżonka; MARYĘ PAWŁÓWNE; za  
Najjaśniejszą Królowę Niderlandzką ANNE PA-  
WŁÓWNE; i za wszystkich Ich Stan Cywilny  
i Rycerski.

Ÿ. Panie zachowaj Imperatora i Króla naszego  
ALEXANDRA,

R. I wysłuchaj nas w dzień, w który Cię wzy-  
wać będziemy.

Ÿ. Niech będzie pokój w mocy Twojej,

R. I obfitość w zamkach Twoich.

Ÿ. Panie wysłuchaj modlitwy nasze,

R. A wołanie nasze niech przyjdzie do Ciebie.

Ÿ. Pan z wami,

R. I z Duchem twoim.

*Módlmy się:*

Boże! którego miłosierdzia nie ma liczby, i którego  
dobroci skarb jest nieprzebrany, składamy dzie-  
ki najświętszemu Majestatowi Twemu za odebra-  
ne łaski, nieprzestając błagać dobroci Twojej, abyś  
tych, których przyjmujesz prośby, nigdy nie opu-  
szczając, do wiecznej przygotował nagrody.

Boże! wszystkich wiernych Pasterzu i Rządco!  
wejrzyj miłościwie na sługę Twego PIUSA, które-  
goś najwyższym Kościoła Twego Pasterzem posta-  
nowić raczył, spraw, aby tym, którymi rządzi, słó-  
wem i przykładem przyświecał, i razem z trzodą  
sobie powierzoną przyszedł do żywota wiecznego.

Prosimy Cię wszechmogący Boże! aby Sługa  
Twój ALEXANDER, Imperator i Król Nasz,  
który z łaski Twojej objął rządy Cesarstwa

i Królestwa, nabył także wszystkich cnót pomnożenia, któremiby wysoce ozdobiony i skazy grzechów uniknął, i do Ciebie, który jesteś drogą, prawdą i życiem, pełen łaski przyjszdz zasłużył.

Wszchemogący wieczny Boże! zmiłuj się nad sługą Twoim Biskupem NN. prowadź Go wedle łaskawości Twojej na drogę zbawienia wiecznego, aby za łaską Twoją pragnął to, co się Tobie podoba i całą mocą wypełniał.

Wszchemogący wieczny Boże! którego się Duchem cały Kościół poświęca i rządzi, wysłuchaj nas za wszystkimi Stanami proszących, aby za pomocą Twojej łaski, wszystkie podług stopni swoich, wiernie Tobie służyły.

Boże! który nadzwyczajnym porządkiem wszystko układasz i niewysłowioną rządzisz mądrością, wejrzyj dobrotliwie na wszystkie Stany państwa Rosyjskiego i Królestwa Polskiego, i ducha im Twojej łaski miłościwie udzielaj, aby wszyscy we wszystkim ku dobru powszechnemu zmierzali, i z drogi prawdy Twojej nie zbaczali.

Wyciągnij Panie ku wiernym Twoim prawicę niebieskiej pomocy, aby całym sereem Ciebie szukali, i o co sprawiedliwie proszą, otrzymać zasłużyli. Przez Chrystusa Pana naszego. R. Amen.

W. Pomoc boska niech będzie zawsze z nami.

R. Amen.

KSIĘGOZBIÓR  
MARCINA ZAMOYSKIEGO

10435

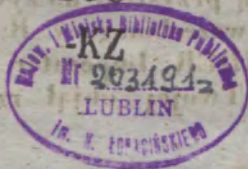

# PHASES LUNAE

PRO ANNO 1856.

JANUARIUS.					JULIUS.				
	die	hor.	min.			die	hor.	min.	
Novilunium	8	0	40	man.	Novilunium	2	10	54	man.
Crescens	14	5	6	vesp	Crescens	10	8	46	—
Plenilunium	22	4	53	man.	Plenilunium	17	10	54	vesp
Decrescens	30	9	59	—	Decrescens	24	4	25	—
					Novilunium	31	10	32	—
FEBRUARIUS.					AUGUSTUS				
	die	hor.	min.			die	hor.	min.	
Novilunium	6	11	59	man.	Crescens	9	1	46	man.
Crescens	13	3	35	—	Plenilunium	16	7	19	—
Plenilunium	20	11	4	vesp	Decrescens	22	10	31	vesp
Decrescens	29	3	6	man.	Novilunium	30	0	37	—
MARTIUS.					SEPTEMBER				
	die	hor.	min.			die	hor.	min.	
Novilunium	6	10	3	vesp	Crescens	7	5	20	vesp
Crescens	13	4	1	—	Plenilunium	14	3	32	—
Plenilunium	21	5	28	—	Decrescens	21	7	12	man.
Decrescens	29	3	56	—	Novilunium	29	5	11	—
APRILIS.					OCTOBER.				
	die	hor.	min.			die	hor.	min.	
Novilunium	5	7	17	man.	Crescens	7	7	1	man.
Crescens	12	6	16	—	Plenilunium	14	0	23	—
Plenilunium	20	10	37	—	Decrescens	21	7	30	vesp
Decrescens	28	0	50	—	Novilunium	28	11	18	—
MAJUS.					NOVEMBER				
	die	hor.	min.			die	hor.	min.	
Novilunium	4	4	6	vesp	Crescens	5	6	46	vesp
Crescens	11	10	9	—	Plenilunium	12	10	19	man.
Plenilunium	20	1	20	man.	Decrescens	19	11	58	—
Decrescens	27	6	57	—	Novilunium	27	5	25	vesp
JUNIUS.					DECEMBER.				
	die	hor.	min.			die	hor.	min.	
Novilunium	3	1	3	man.	Crescens	5	4	50	man.
Crescens	10	3	14	vesp	Plenilunium	11	9	37	vesp
Plenilunium	18	1	16	—	Decrescens	19	8	8	man.
Decrescens	25	11	41	man.	Novilunium	27	10	9	—



# TABULA

## ORTUS ET OCCASUS SOLIS

*Pro elevatione Poli Varsav. gr. 52 min. 13.*

Dies	JANUARIUS.				FEBRUARIUS.				MARTIUS.			
	Ortus		Occasus		Ortus		Occasus		Ortus		Occasus	
	H.	M.	H.	M.	H.	M.	H.	M.	H.	M.	H.	M.
5	8	11	4	0	7	37	4	52	6	40	5	44
10	8	9	4	7	7	28	5	2	6	29	5	53
15	8	5	4	15	7	18	5	11	6	17	6	2
20	8	0	4	23	7	8	5	20	6	5	6	11
25	7	54	4	32	6	58	5	30	5	54	6	19
30	7	47	4	41	6	51	5	35	5	42	6	27
	APRILIS.				MAJUS.				JUNIUS.			
5	5	28	6	35	4	25	7	29	3	44	8	13
10	5	17	6	47	4	16	7	38	3	41	8	17
15	5	5	6	56	4	8	7	45	3	40	8	20
20	4	55	7	4	4	0	7	53	3	40	8	20
25	4	44	7	13	3	54	8	0	3	41	8	23
30	4	34	7	21	3	49	8	6	3	43	8	22
	JULIUS.				AUGUSTUS.				SEPTEMBER.			
5	3	47	8	21	4	27	7	43	5	18	6	38
10	3	52	8	17	4	35	7	34	5	26	6	27
15	3	57	8	13	4	43	7	24	5	35	6	15
20	4	4	8	8	4	52	7	14	5	43	6	3
25	4	11	8	4	5	0	7	3	5	51	5	51
30	4	18	7	53	5	8	6	52	6	0	5	40
	OCTOBER.				NOVEMBER.				DECEMBER.			
5	6	8	5	28	7	4	4	23	7	54	3	48
10	6	17	5	16	7	13	4	15	8	0	3	46
15	6	26	5	5	7	22	4	7	8	5	3	45
20	6	34	4	55	7	31	4	0	8	9	3	47
25	6	43	4	44	7	39	3	55	8	11	3	49
30	6	53	4	34	7	47	3	50	8	12	3	54

- Nauki katolickie przez X. Marcina Königsdofera, królewsko-bawarskiego duczkownego radcę, oraz dziekana i proboszcza w Lutzingen, etc. ułożone, na język polski przełożone i w niektórych miejscach pomnożone przez K. P. Rzewuskiego Nauczyciela Religii przy Szkole Rządowej w Warszawie 1843 r. 2 tomy zł. 12.
- Nauki katolickie w sposób katechizmowy, w których wyłożone są wkrótkości z Pisma świętego i podania: Dzieje, zasady religii, moralność chrześcijańska, Sakramenta, modły, obrzędy i zwyczaje kościoła, napisane niegdyś przez k. Franciszka Pouget, przełożone z francuzkiego, wydanie nowe, przejrzone i poprawione. Warszawa 1830 r. 4 tomy zł. 20.
- Nawiedzenie Najświętszego Sakramentu oraz N. M. Panny—przez S. Alfonsa Liguory. Warszawa 1856.
- Pismo o Religii naturalnej i objawionej przez X. A. Putiatyckiego. Warszawa 1854 r. zł. 6 gr. 20.
- Pobudki do życia chrześcijańskiego. Berlin.
- Podarek słubny dla panny młodej, zawierający w sobie nabożeństwo na dzień ślubu, tudzież nauki i rady potrzebne do szczęścia w stanie małżeńskim. Warszawa 1841 r. na papierze zwyczajnym zł. 1 gr. 15, na welinowym zł. 2 gr. 20, oprawy zł. 5
- Praefationes sine et cum notis simulque Canon Missae, na papierze klejowym in folio et in 4to zł. 2.
- Przemowy Pasterskie przy sprawowaniu Sakramentów śś. i innych Religijnych Obrzędów. Warszawa 1855 r. zł. 6 gr. 20.
- Wianeczek Majowy na cześć Najświętszej Boga rodzicy Maryi. Warszawa 1855. gr. 15
- Wianek Krzyżowy na cześć najśłodszego Serca Jezusowego i niepokalanego Serca Maryi. Warszawa 1855 r. gr. 15.
- Rok Chrystusowy, czyli Rozmyślenia na każdy dzień roku o życiu i nauce P. N. J. Chrystusa, przez X. M. Awancina z łacińskiego przerobił i do użytku wszystkich zastosował X. A. J. Poznań w księgarni katolickiej. 1850.
- Skarb Modlitw odpustowych. Berlin.
- Słowo Boże (Kazania) na Niedziele i Święta całego roku, oraz Passyjne—przez X. T. B. Zgr. Mis. 4 t. War 1854 zł. 23 gr. 10.
- Tomasza a Kempis o naśladowaniu Chrystusa ksiąg czworo—wydanie nowe poprawne i pomnożone przypiskami do każdego rozdziału. Warszawa 1852 r. na papierze zwyczajnym zł. 4, na welinowym zł. 6 gr. 20.
- Ustawy Duchowe Jana Taulera Zakonu S. Dominika. Kraków 1852.
- Wiadomość o Życiu i Śmierci Jana Gabryela Perbóara kapłana zgromadzenia XX. Lazarystów umęczonego w Chinach dnia 14 Września 1849 r. zł. 4.
- Wyznania ś. Augustyna, spolszczył X. Piotr Pękalski S. T. D. Kraków 1847. zł. 10.
- Źródło Żywota, czyli przewodnik do śś. Sakramentów, zawierający w sobie: Nauki o Sakramentach i Modlitwy stosowne, kilka sposobów słuchania Mszy ś. Trzy godziny Adoracji—Nabożeństwo kompletne na Boże Ciało—Odwiedziny Pana Jezusa utajonego w Sakramencie ołtarza—Czterdziesto-godzinne Nabożeństwo—Pieśni kościelne.

Biblioteka im Hieronima  
Łopacińskiego w Lublinie

I | 20319M | K

